



I

PARURES ET LAYETTE

ORNÉES DE BRODERIES ET DENTELLES

98 Nouveaux Modèles

Société Anonyme des Etablissements

WOLF & DUPEYRON

ÉDITEURS

52, rue de Dunkerque

PARIS

≡ SOMMAIRE ≡

DÉSIGNATION DES MODÈLES	PAGES	DÉSIGNATION DES MODÈLES	PAGES	DÉSIGNATION DES MODÈLES	PAGES
16 Patrons en réduction des modèles figurant aux pages 3 à 25.	1-2	1 Tablier orné de jours et broderie au plumetis.	14	1 Motif en broderies moldave et au point de tige pour robe et écharpe. (Voir la figurine page 24 et les patrons page 2).....	24-25
1 Chemise de jour, forme empire, en broderie anglaise et pantalon assorti. (Voir les patrons à la page 1).....	3	1 Parure en broderie anglaise comprenant : chemise de nuit, chemise de jour, combinaison jupon, pantalon et bonnet du matin. (Voir le motif brodé en haut de la page 14 et les patrons aux pages 1 et 2).....	14-15	1 Motif pour casaque en broderies au plumetis et anglaise. (Voir la figurine page 24 et le patron page 2).....	24-25
1 Bonnet du matin composé de 5 motifs en broderie et 5 entre-deux en tulle. (Le dessin du motif brodé se trouve en bas de la page).....	3	1 Bonnet du matin en broderie Richelieu. Le motif rond du fond peut servir pour orner une liseuse. (Voir le patron à la page 2).....	15	16 Patrons en réduction des modèles figurant aux pages 27 à 40.	26
1 Chemise de jour, forme empire, en broderie au plumetis (Voir le patron à la page 1).....	4	1 Dèshabillé orné de bandes en broderie au point de tige. (Voir le patron à la page 1).....	15	1 Bavoir américain en broderie anglaise.....	27
1 Chemise de jour avec encolure ronde, en broderies anglaise et au plumetis.....	4	1 Motif (en haut de la page 16) en broderie au plumetis avec incrustation de tulle pour une parure comprenant : combinaison pantalon, combinaison jupon et chemise de nuit. (Voir les figurines à la page 17 et les patrons à la page 1).....	15	1 Parure pour enfant de 3 à 4 ans, ornée de jours, de broderies au point de tige et au plumetis, composée de : chemise de jour, pantalon, combinaison jupon, chemise de nuit, robe-kimono, tablier et chapeau. (Voir les patrons de la parure, page 26).....	27
1 Combinaison pantalon, forme empire, en broderie anglaise et au plumetis. (Voir le patron à la page 1).....	5	3 Motifs (en bas de la page 16 et en haut de la page 17) en broderie au plumetis avec incrustation de tulle pour une parure comprenant chemise de nuit et de jour, combinaison jupon et pantalon. (Voir les figurines, page 17 et les patrons 1 et 2).....	16-17	1 Motif au point de tige et au point noué pour un tablier d'enfant.....	27
1 Motif en broderie anglaise pour chemise de jour, pantalon ou combinaison jupon, forme empire. (Voir les patrons à la page 1).....	5	1 Robe de campagne ornée de soutache. (Voir le patron à la page 2).....	16-17	1 Layette comprenant : 1 brassière simple, 1 brassière avec col et parements, 1 bonnet 3 pièces, 1 cache-maillot, 1 bavoir, ornés de broderie au plumetis.....	28-29
1 Chemise de jour, forme empire, en broderies anglaise et au plumetis (Voir le patron à la page 1).....	6	1 Bonnet du matin orné de soutache et de points noués.....	17	1 Motif brodé au point de tige, pour serviette d'enfant.....	29
1 Motif en broderie richelieu, pour une parure, forme empire, composée d'une chemise de jour, d'un pantalon et d'une combinaison jupon. (Voir les patrons à la page 1).....	6	1 Dèshabillé « Les feuilles de lierre » en broderie au plumetis. (Voir la bande brodée en bas de la page 19 et le patron à la page 1).....	17	1 Parure pour enfant comprenant : 1 chemise de nuit pyjama, 1 pelisse, 1 tablier, 1 brassière, 1 robe, 1 combinaison jupon ou robe de dessous et 1 pantalon. (Voir les dessins en grandeur d'exécution, pages 30, 31, 32, 33, la figurine et les croquis, page 31).....	30-33
1 Motif en broderies richelieu et au plumetis pour chemise de jour ou combinaison jupon. (Voir les patrons à la page 1).....	6	1 Parure en broderie au plumetis comprenant : chemise de nuit, chemise de jour, pantalon et combinaison jupon. (Voir les dessins en grandeur d'exécution, page 19 et les patrons page 1).....	18	1 Bonnet en broderie Richelieu pour bébé 3 ^e âge.....	33
1 Motif en broderie au plumetis avec petits entre-deux en dentelle pour combinaison jupon ou pantalon. (Voir les patrons à la page 1).....	7	1 Motif en application de linon sur tulle pour chemise de jour, pantalon, combinaison jupon, chemise de nuit ou dèshabille. (Voir les patrons page 1).....	18-19	1 Motif de broderie au point de tige et point noué pour tablier de fillette.....	33
1 Motif style empire en broderies au plumetis et anglaise, pour combinaison jupon. (Voir la figurine à la page 9 et le patron à la page 1).....	7	1 Parure avec application de linon sur tulle comprenant : chemise de jour, chemise de nuit, pantalon et combinaison jupon. (Voir les patrons à la page 1).....	18-19	1 Bonnet de trois pièces en tulle soutaché.....	34
1 Motif (en bas de la page 8 à gauche) en broderies au plumetis et anglaise pour chemise de jour et pantalon. (Voir les croquis à la page 9 et les patrons à la page 1).....	8-9	1 Motif en broderies anglaise et plumetis pour liseuse, chemise de jour, forme empire, et pantalon. (Voir les patrons pages 1 et 2).....	20	1 Bonnet en broderie au plumetis.....	34
1 Motif (en bas de la page 8 à droite) en broderie ancienne pour bonnet du matin. (Voir la figurine à la page 9).....	8-9	1 Parure en broderies anglaise et plumetis pour liseuse, chemise de jour, forme empire, et pantalon. (Voir les patrons pages 1 et 2).....	20	3 Motifs « Les Roses » en broderie au plumetis, ornés de jours, pour bonnets de 3 formes différentes.....	34-35
1 Combinaison pantalon « Les Papillons » forme empire, en broderies anglaise et au plumetis, ornée de petits entre-deux en dentelle. (Voir le patron à la page 1).....	9	1 Parure en broderies anglaise et au plumetis, composée de chemise de nuit, chemise de jour et combinaison pantalon. (Voir les patrons pages 1 et 2).....	21	1 Bonnet en broderie anglaise.....	35
1 Chemise de nuit en broderie au plumetis ornée de jours avec encolure carrée. (Voir le patron à la page 2).....	9	1 Motif broderie bretonne sur tulle pour parure, comprenant : chemise de jour, pantalon, combinaison jupon et dèshabillé. (Voir les patrons, pages 1 et 2).....	21	1 Chemise de jour pour fillette, ornée de broderies anglaise et au plumetis.....	36
1 Empiècement en broderie anglaise avec barrettes pour chemise de nuit. (Voir le patron à la page 2).....	10	1 Parure ornée de broderie au plumetis et jours turcs, composée de : chemise de jour, pantalon, chemise de nuit, combinaison jupon. (Voir les patrons, page 1).....	21	1 Tablier pour enfant avec motifs brodés au point de tige.....	36
1 Parure composée de chemise de jour, pantalon, combinaison jupon, combinaison pantalon et chemise de nuit, en broderie anglaise avec barrettes ou en broderie au plumetis. (Voir les figurines à la page 10, les motifs de broderie à la page 11 et les patrons à la page 1).....	10-11	1 Parure en broderies Richelieu et au plumetis, composée de chemise de nuit, chemise de jour et combinaison pantalon. (Voir les patrons pages 1 et 2).....	22	2 Motifs « Les fruits » brodés au point de tige pour tablier et petite robe Kimono. (Voir les figurines page 37 et les patrons page 26).....	36
1 Parure en broderie au plumetis avec lisières en tulle, composée d'une combinaison pantalon, combinaison jupon et chemise de nuit. (Voir les patrons à la page 1).....	12	1 Motif soutaché et points noués pour costume de bain. (Voir le patron page 2).....	22	2 Motifs au point de tige pour robes et tabliers. (Voir les patrons page 26).....	37
1 Bonnet du matin en broderie anglaise. (Voir la figurine et le patron à la page 13 et les dessins A, B et C en grandeur d'exécution aux pages 12 et 13).....	12-13	1 Entre-deux brodé au point de croix pour liseuse. (Voir le patron page 2).....	22	1 Chausson pour bébé, en tulle soutaché.....	37
1 Parure en broderie au plumetis ornée d'incrustations de tulle, comprenant : combinaison pantalon, combinaison jupon, chemise de nuit et bonnet du matin. (Voir les patrons aux pages 1 et 2).....	13	1 Parure en broderie Richelieu et jours à fils tirés. Les jours à fils tirés peuvent être remplacés par de petits entre-deux de lingerie (partie à gauche du motif).....	23	1 Dessus de missel « Les Lys » brodé au plumetis et point de sable.....	38
		1 Petit tablier orné de broderie au point de croix.....	23	2 Motifs, broderie au plumetis, pour bonnets de première communiant et aumônières.....	38
		1 Casaque ornée de broderies au point de tige et au plumetis.....	24	1 Parure de communiant se composant de la robe, du bonnet, du mouchoir et de l'aumônière, brodée au plumetis avec point de sable.....	38-39
				1 Brassard orné de broderies anglaise et au plumetis. (Voir la figurine page 38).....	39
				1 Motif brodé au plumetis et point de sable pour brassard. (Voir le croquis, page 38).....	39
				1 Petite robe de fillette en tulle soutaché agrémentée de points noués.....	40
				1 Motif, broderie anglaise, pour robe de fillette.....	40

Consulter à la 3^e Page de la Couverture la Liste complète des

ALBUMS ARTISTIQUES POUR OUVRAGES DE DAMES

ÉDITÉS PAR LA SOCIÉTÉ ANONYME DES ÉTABLISSEMENTS

WOLF & DUPEYRON, ÉDITEURS, 52, Rue de Dunkerque, PARIS

Compte Chèques postaux : PARIS 17471

Téléphone : TRUDAINE 33-02

R. C. SEINE 214.430 B

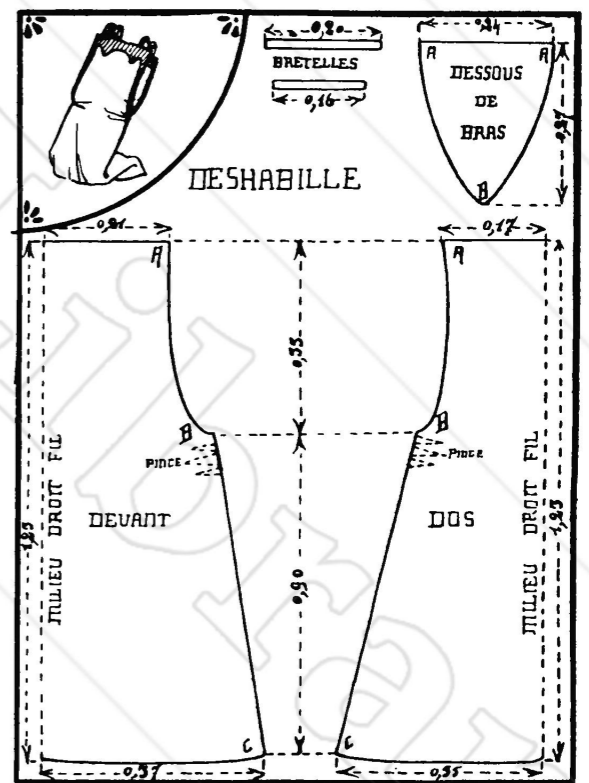
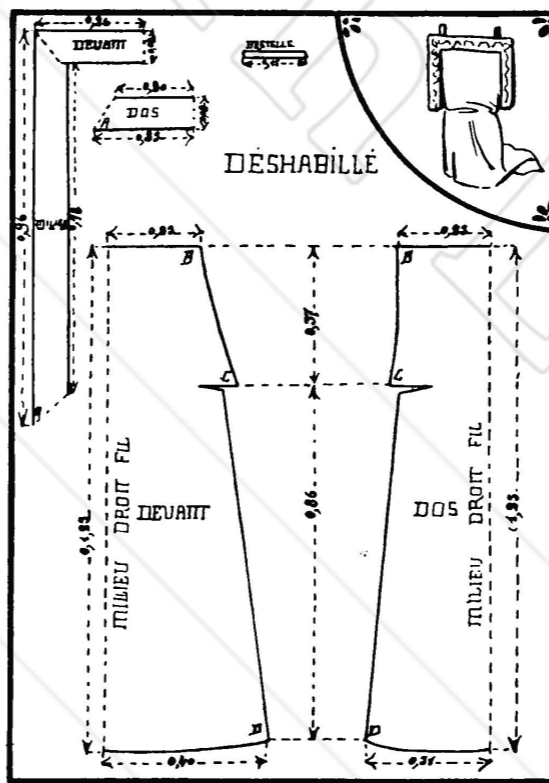
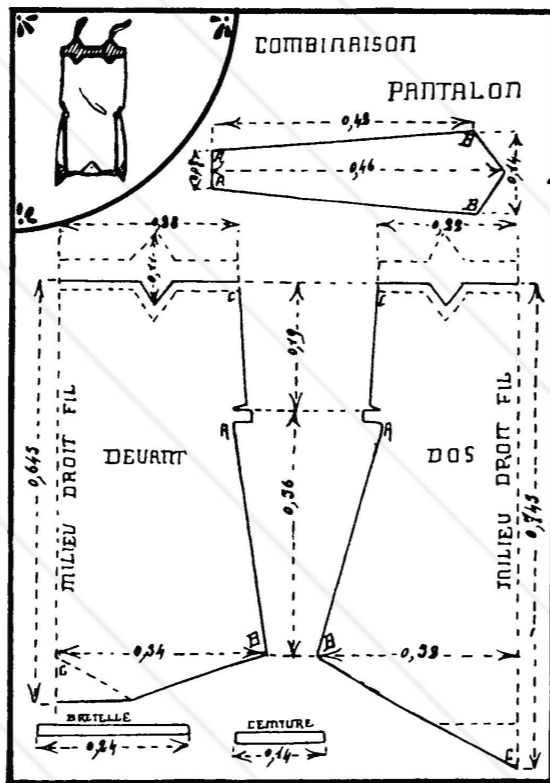
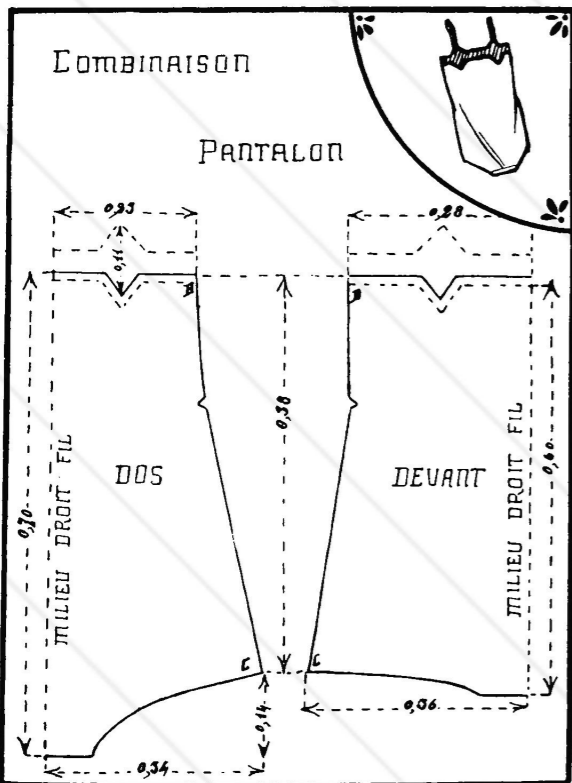
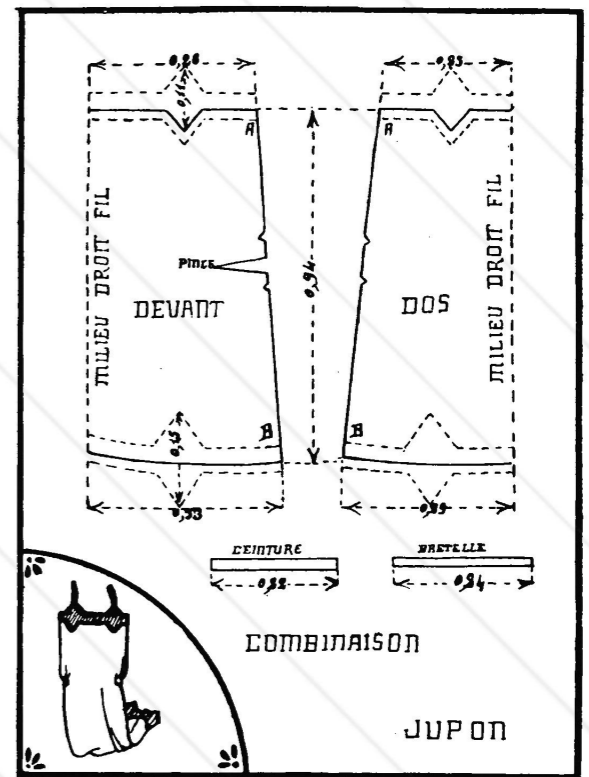
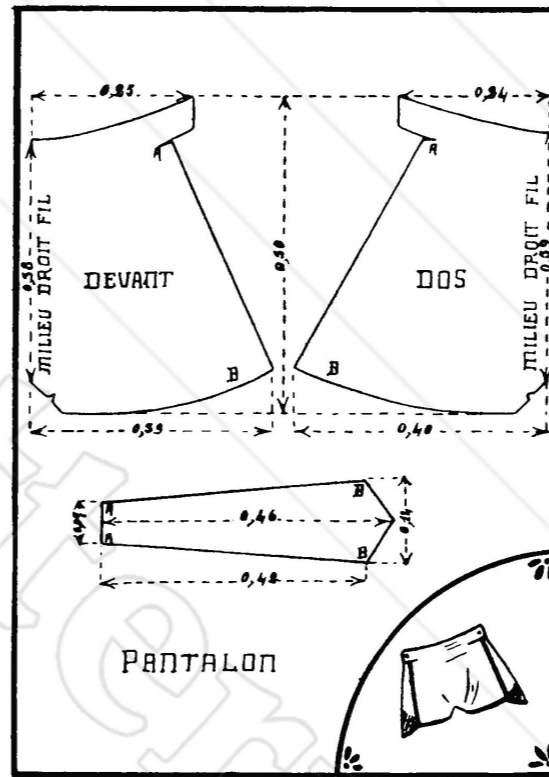
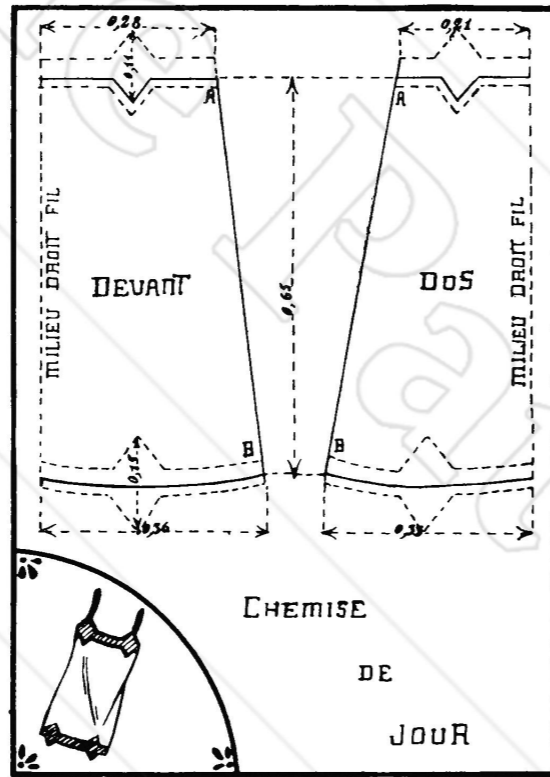
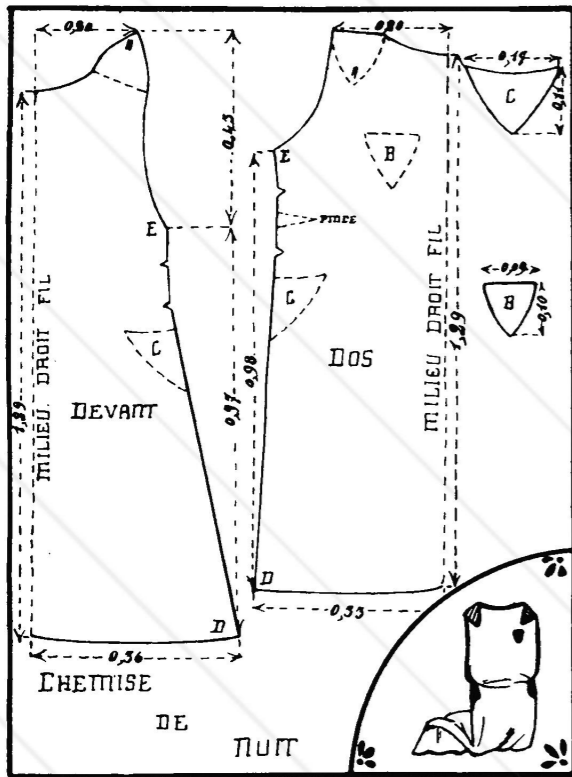

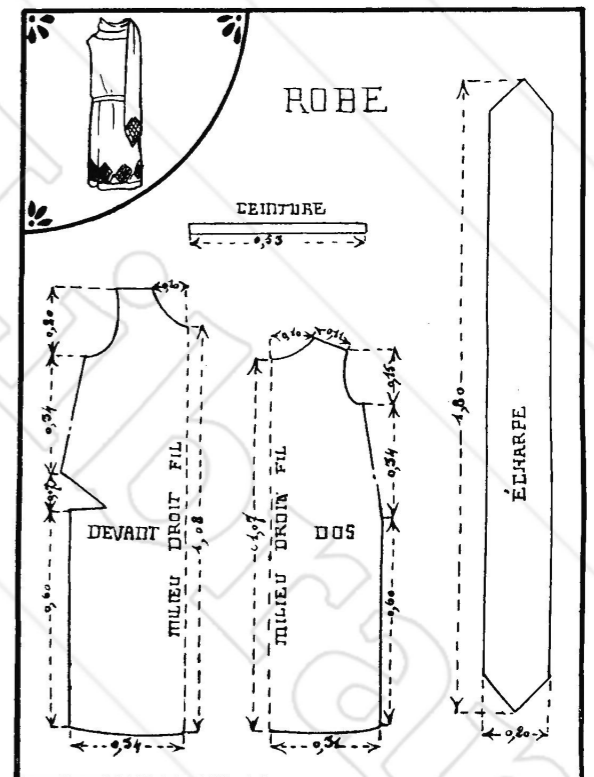
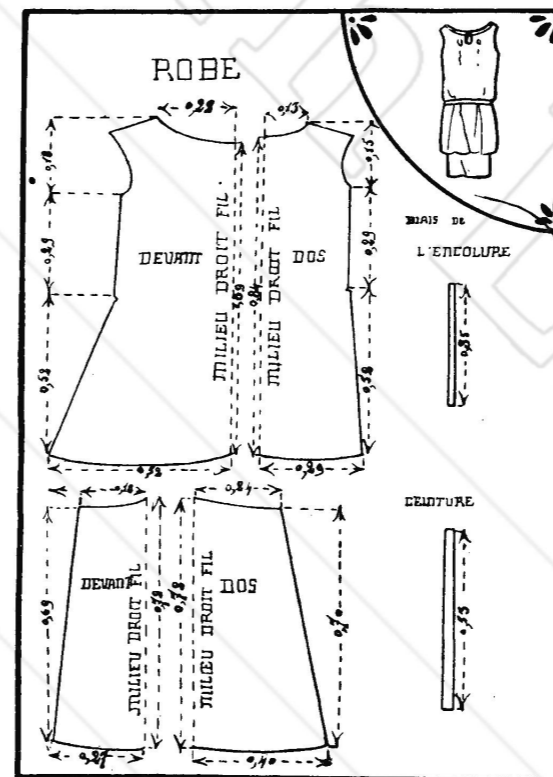
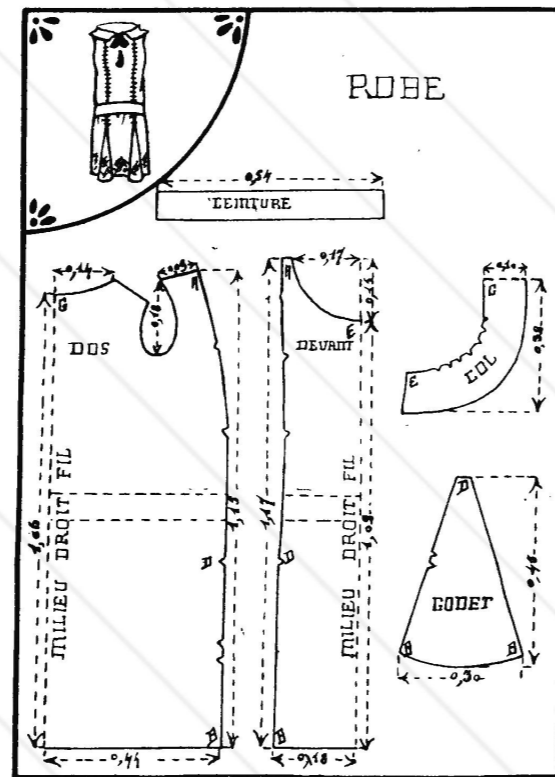
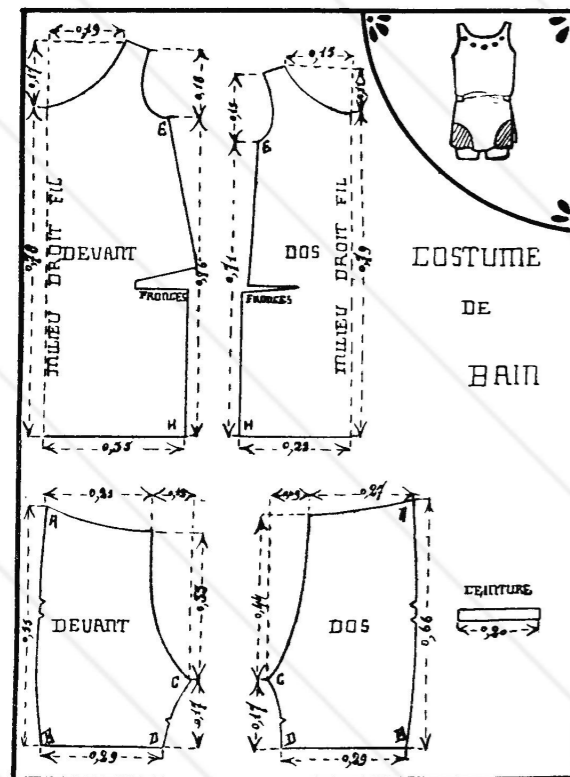
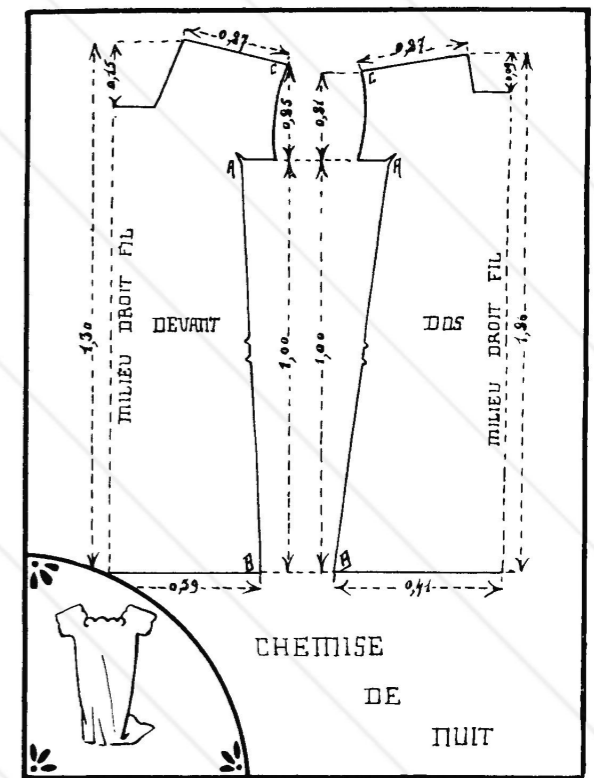
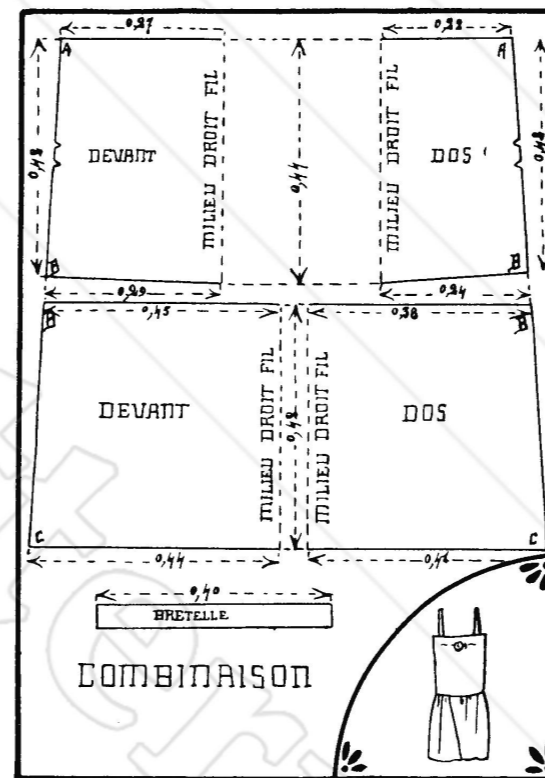
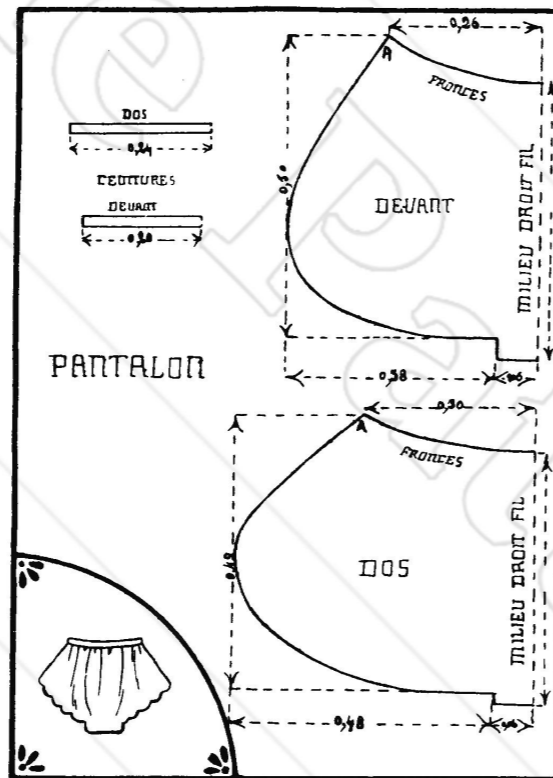
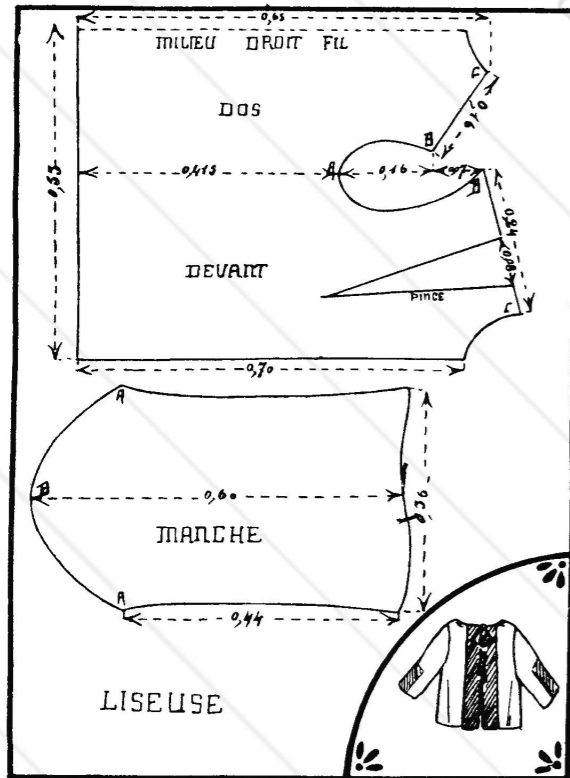

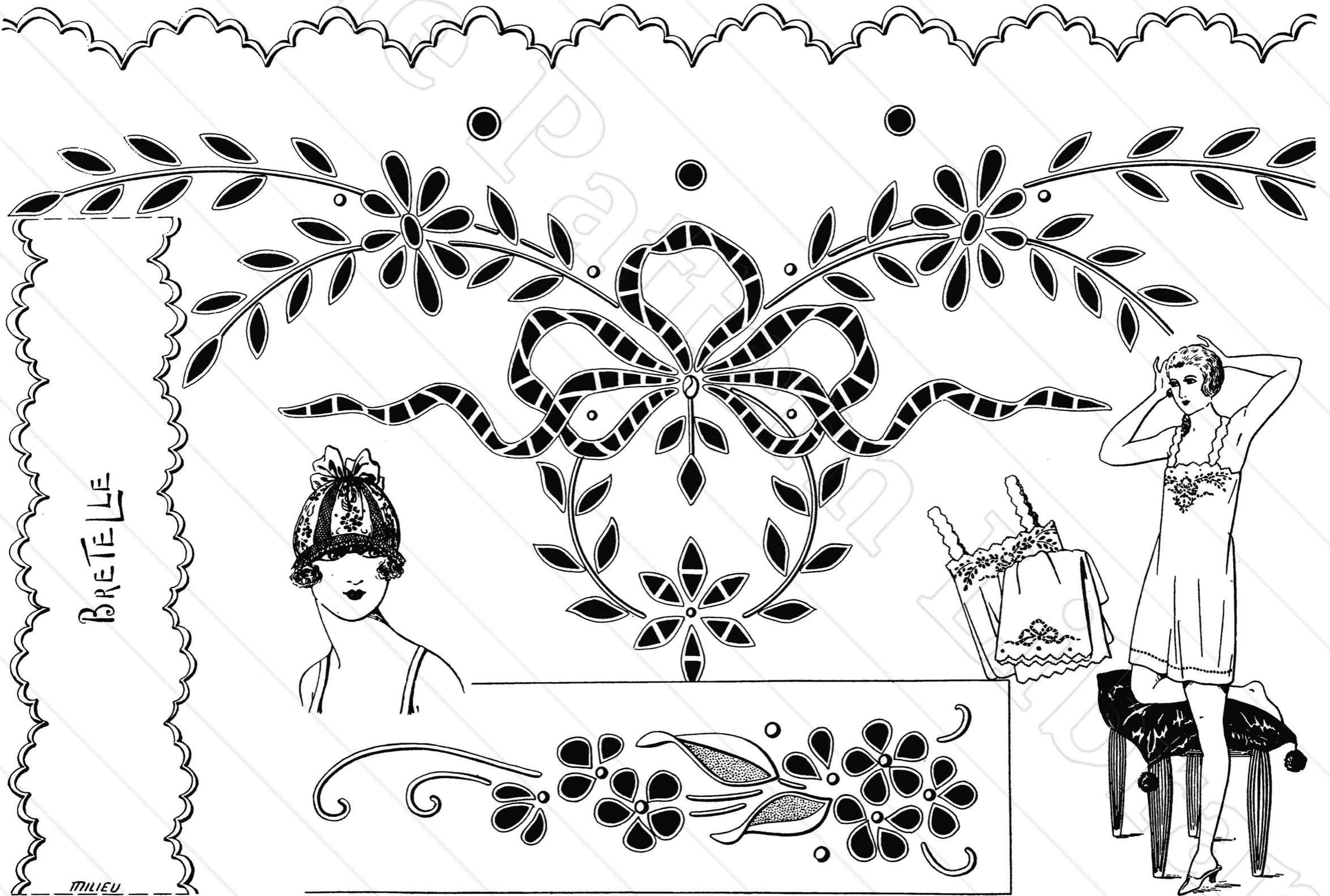

BRETELLE

MILIEU

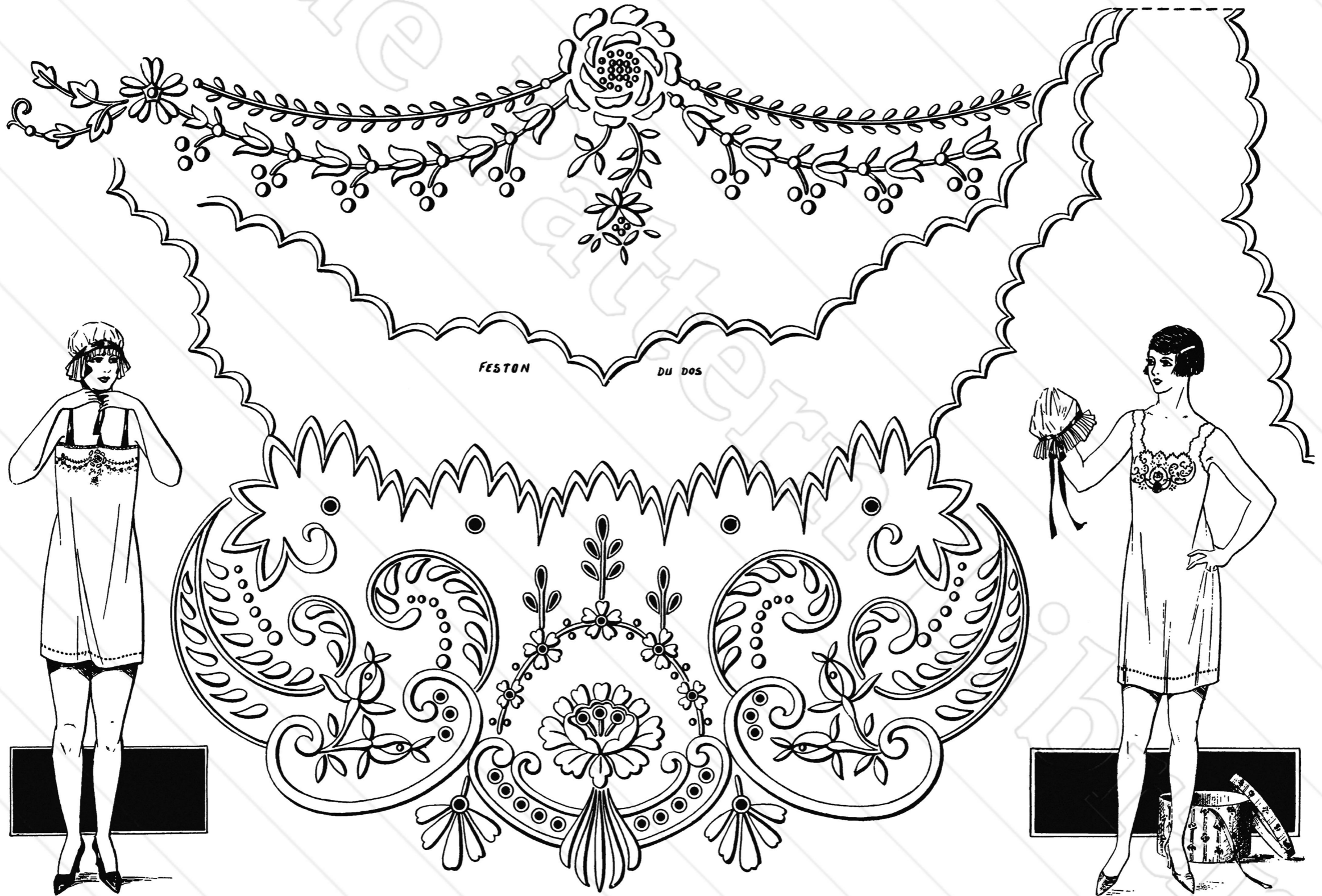

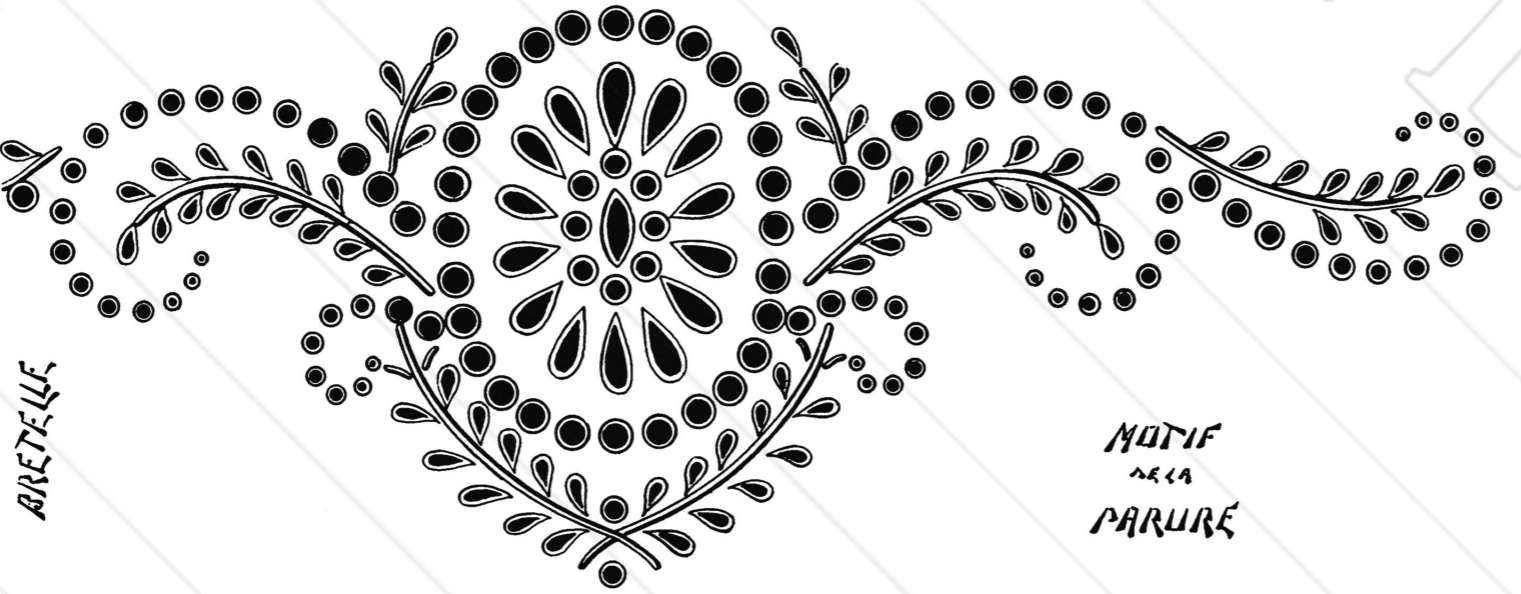
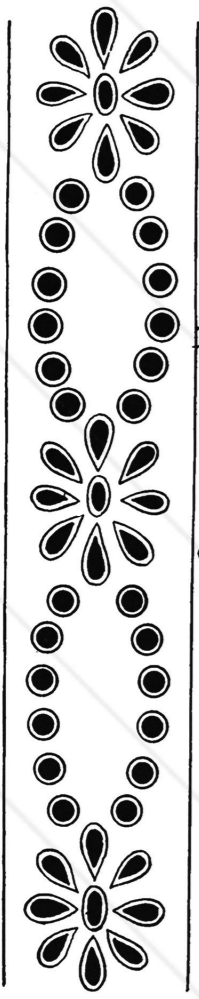
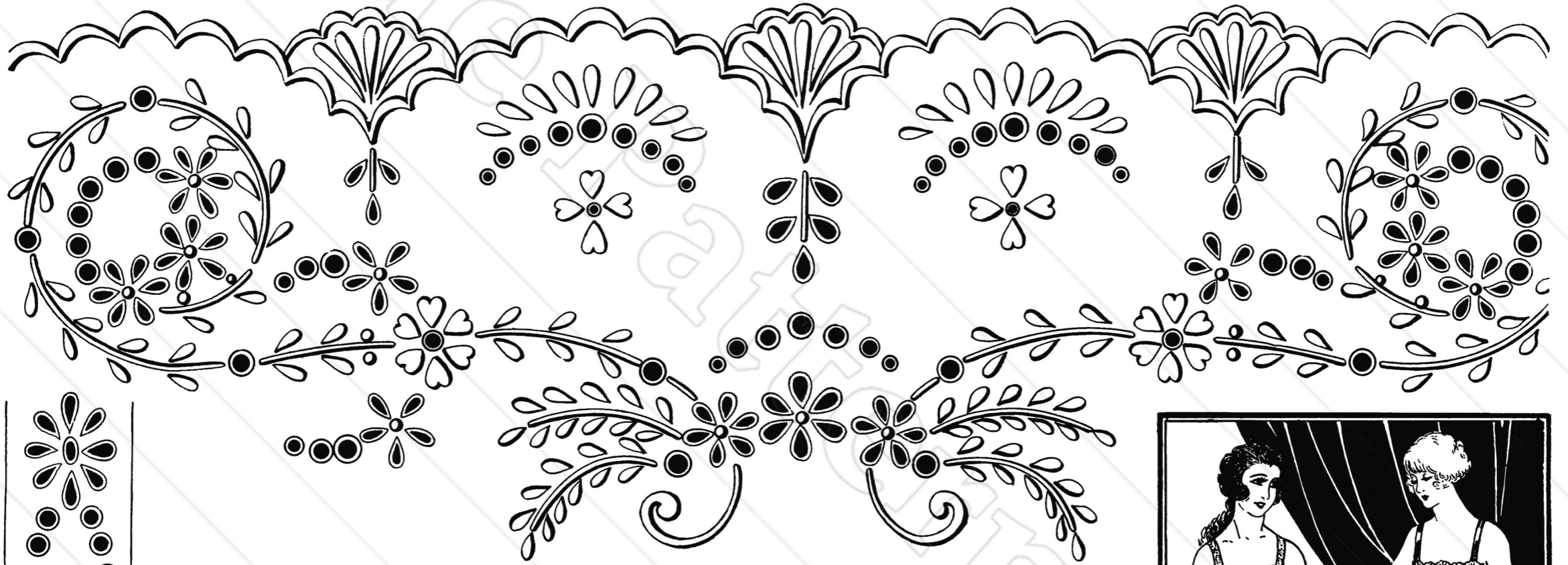

BRETELLE

MOTIF
DE LA
PARURE



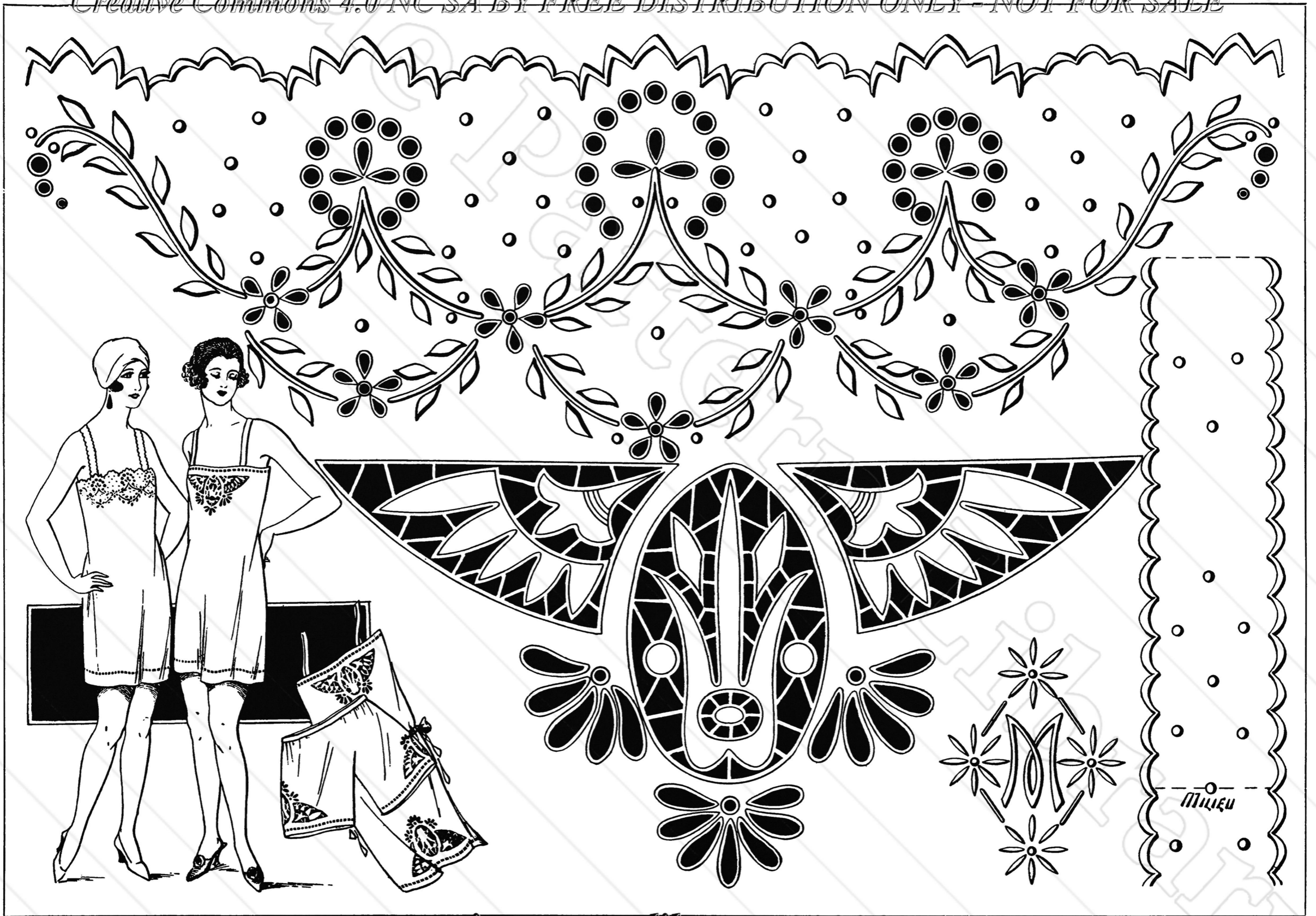



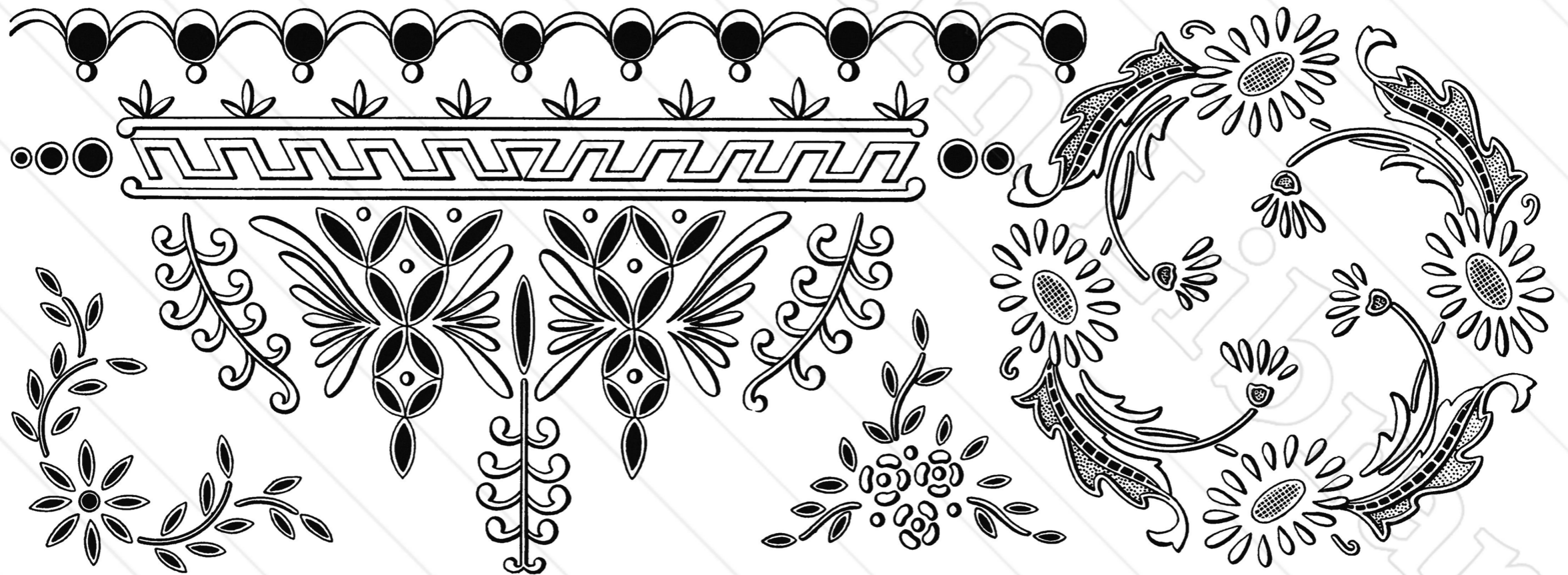
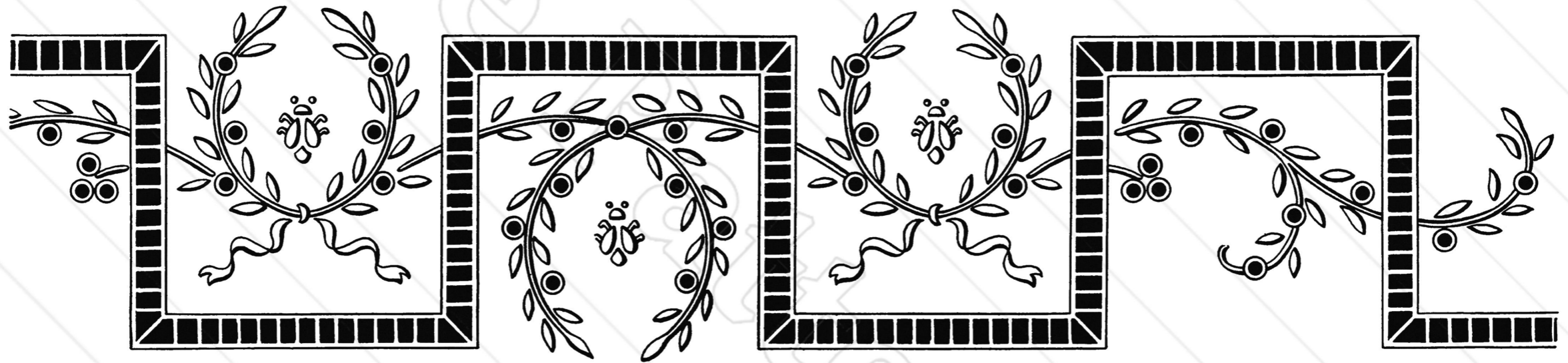

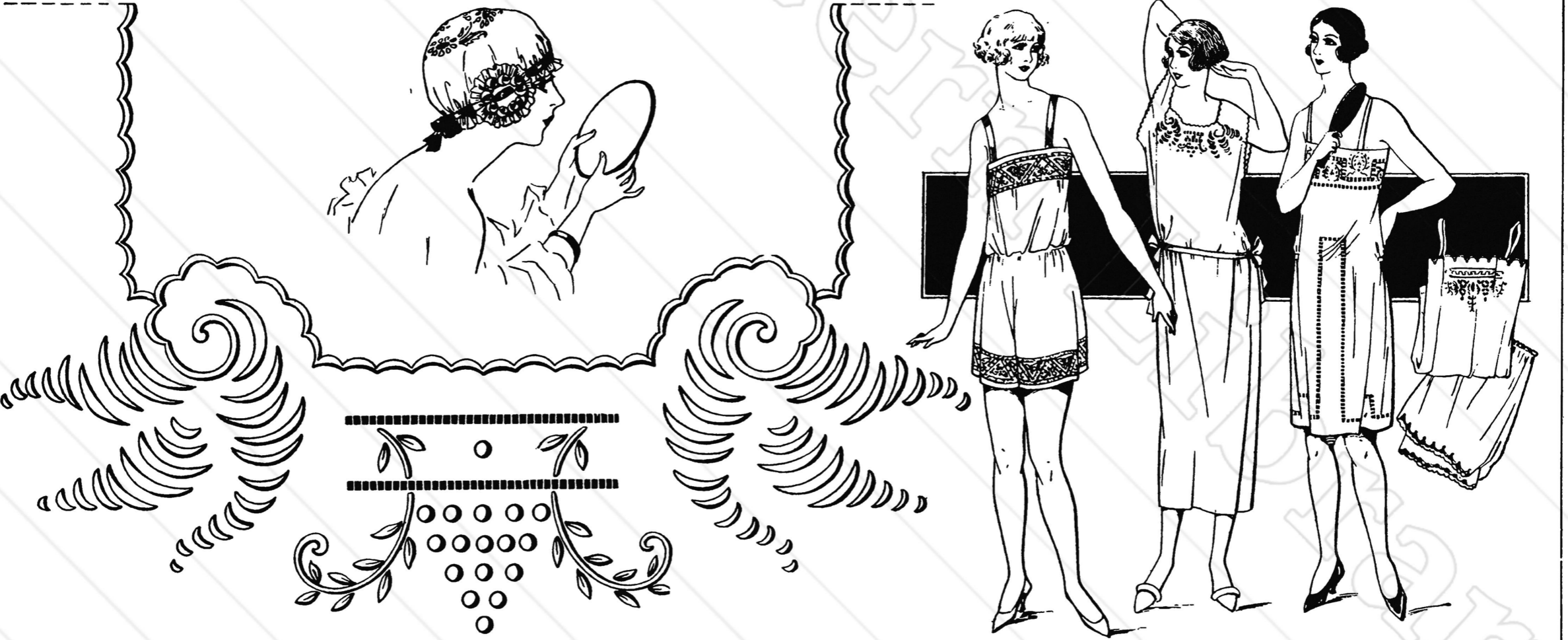

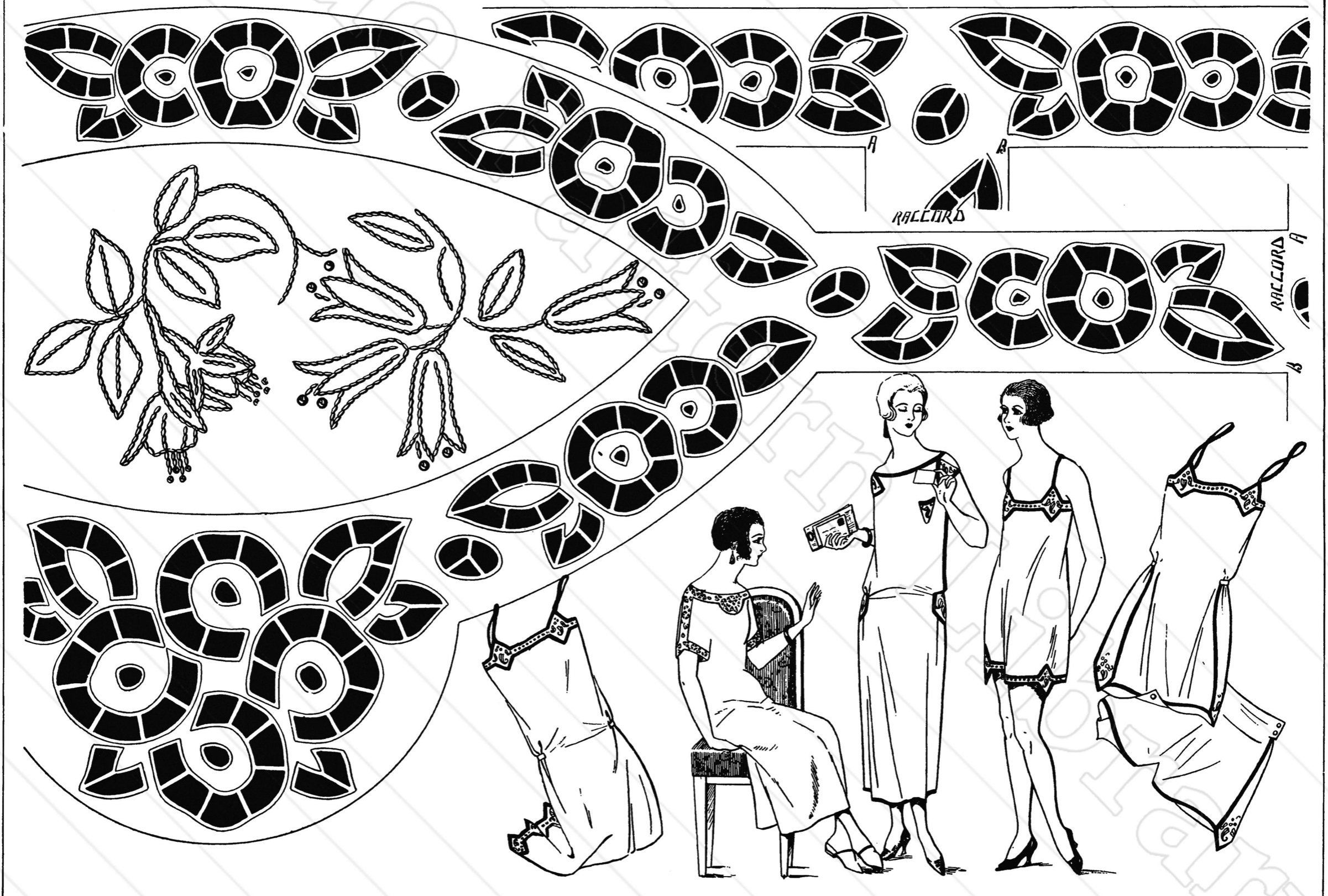

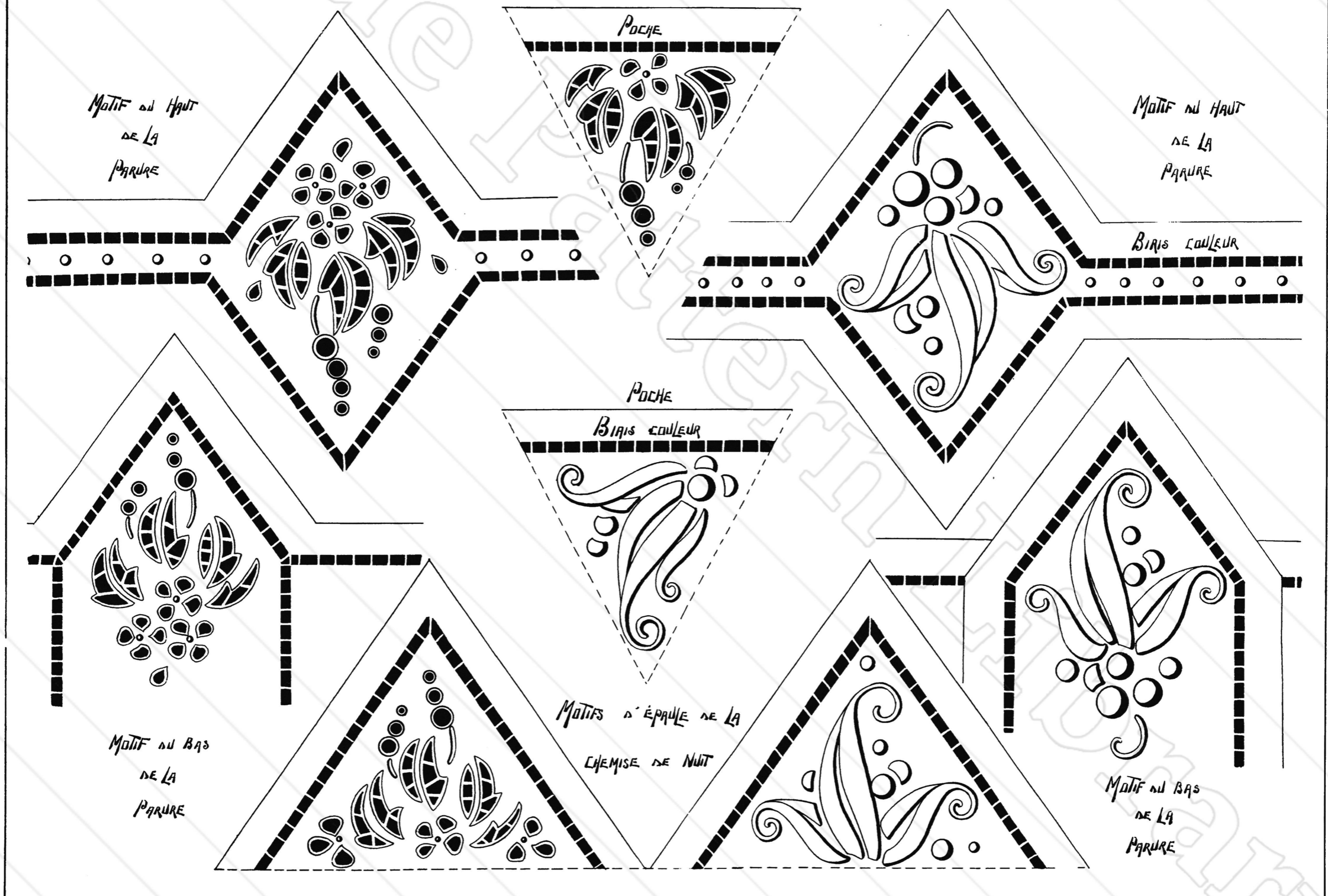

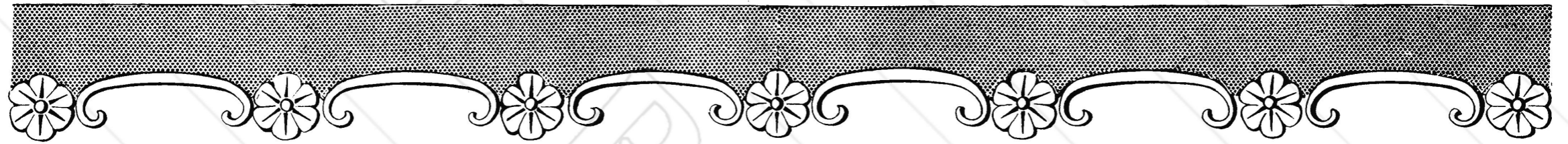

Δ05

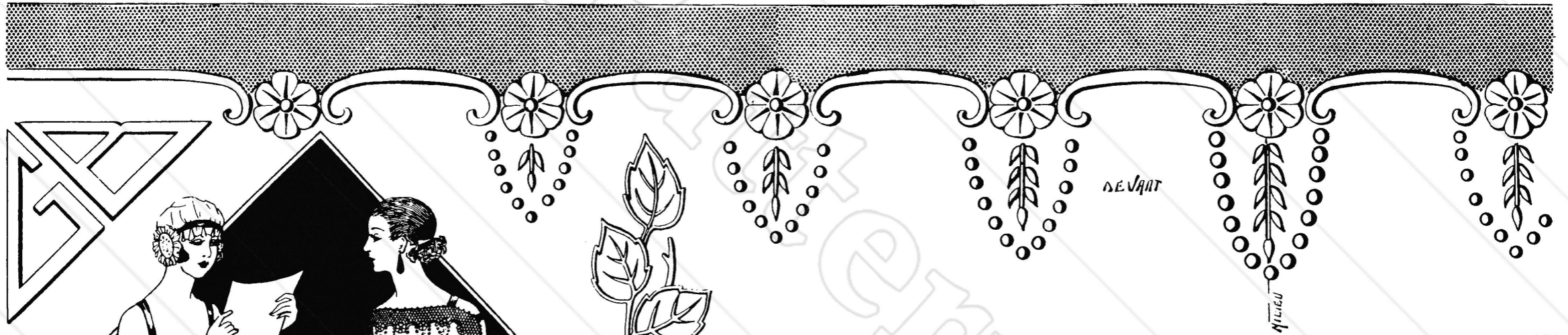

DEVANT

MILIEU

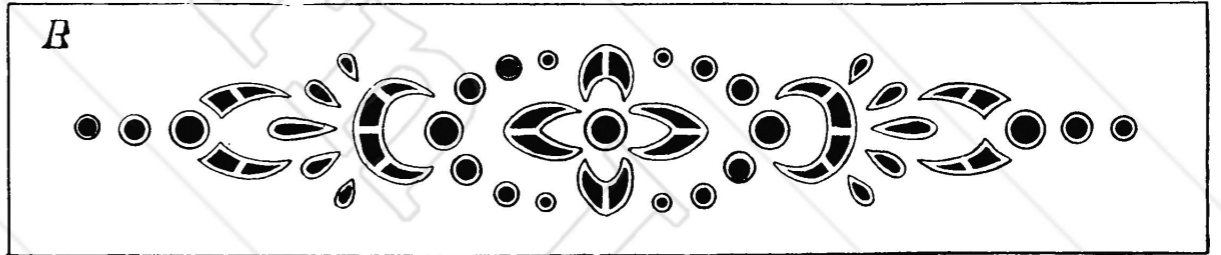

B

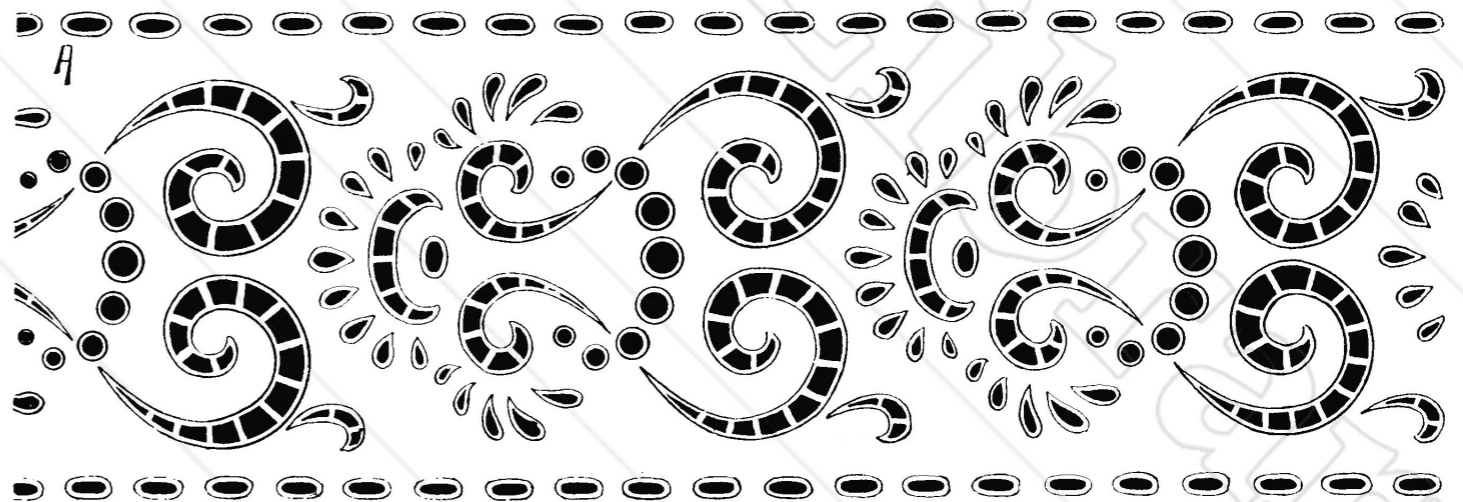

A

MAJIE
nd
FUND
nd
BUNNET

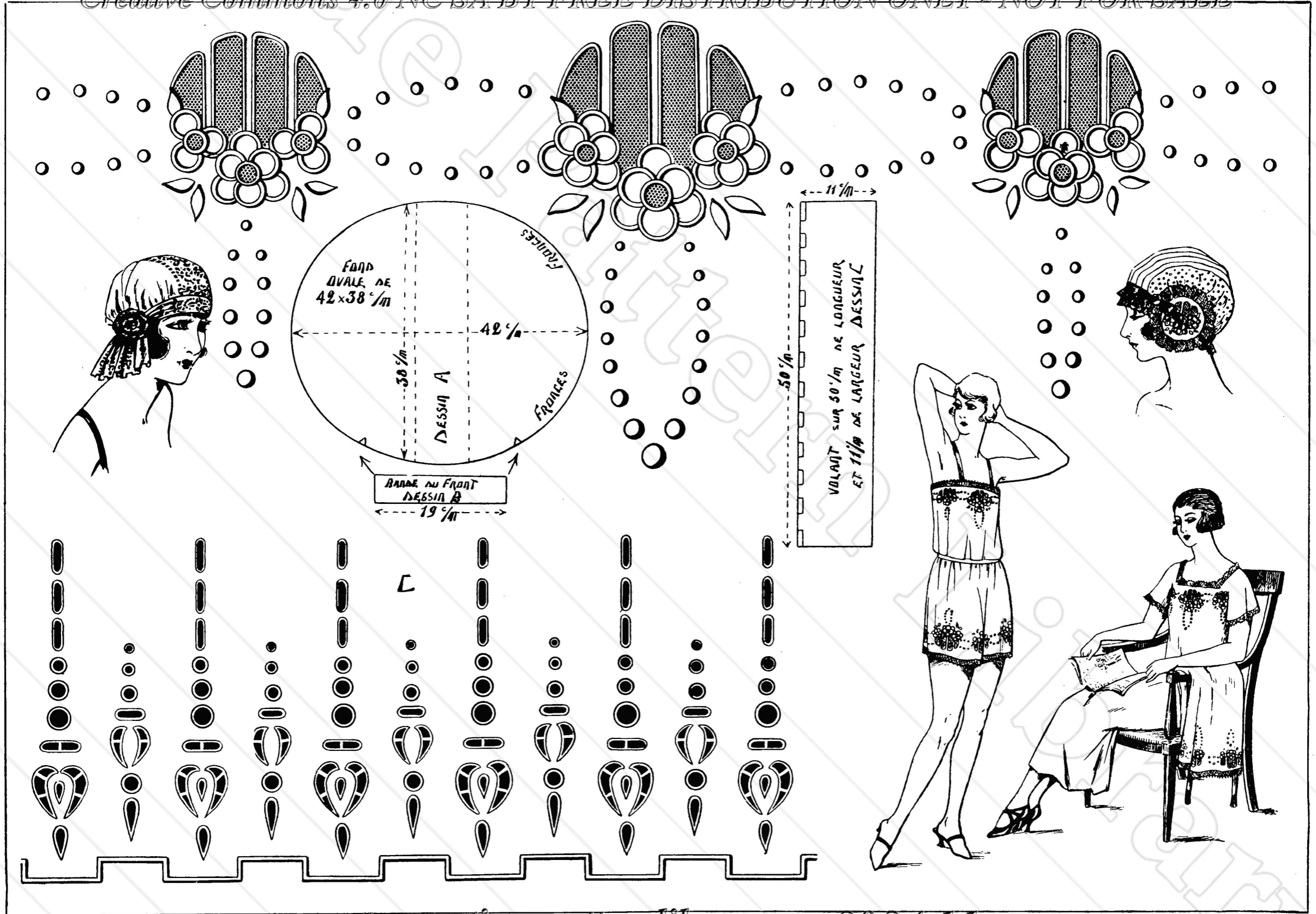

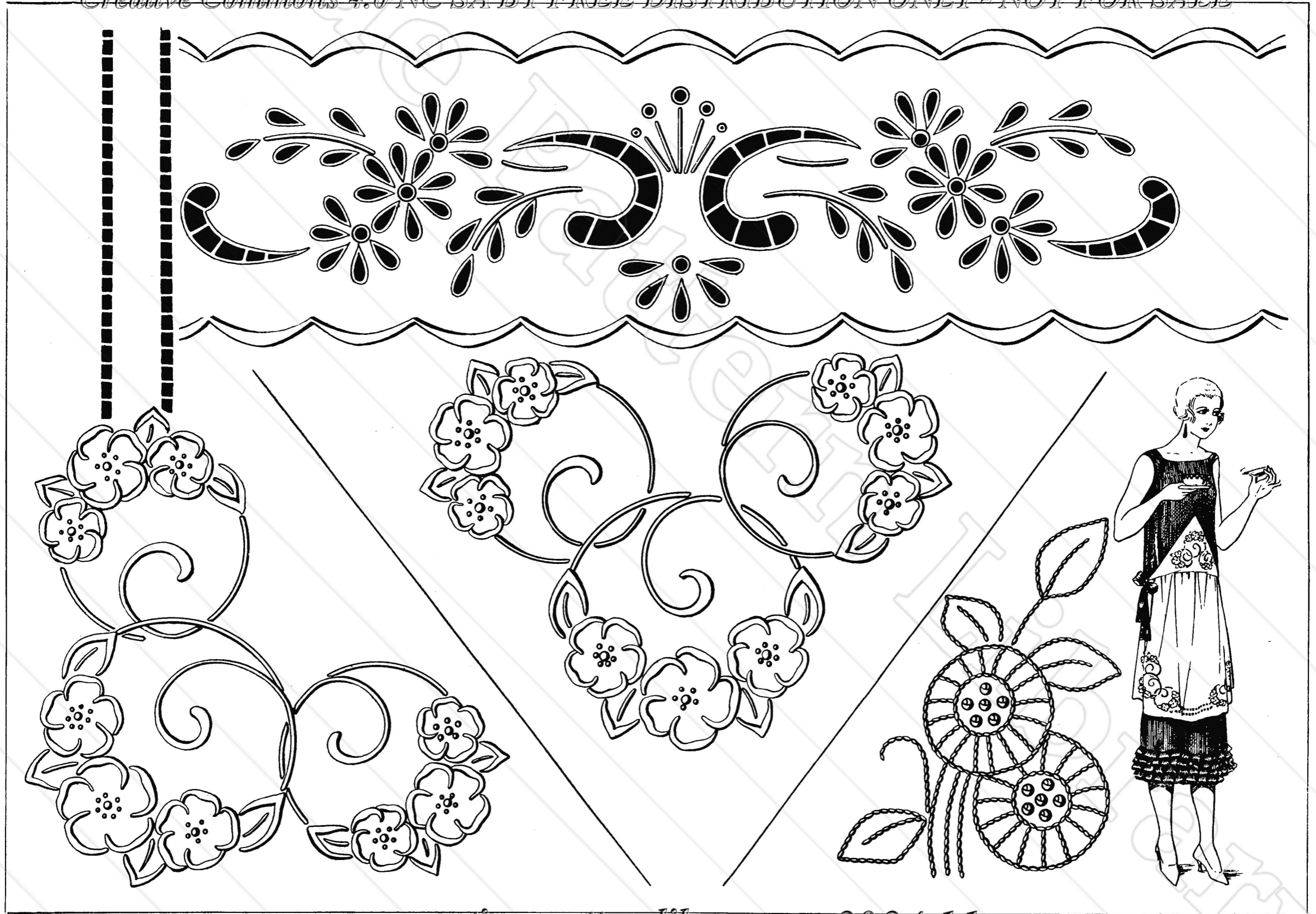

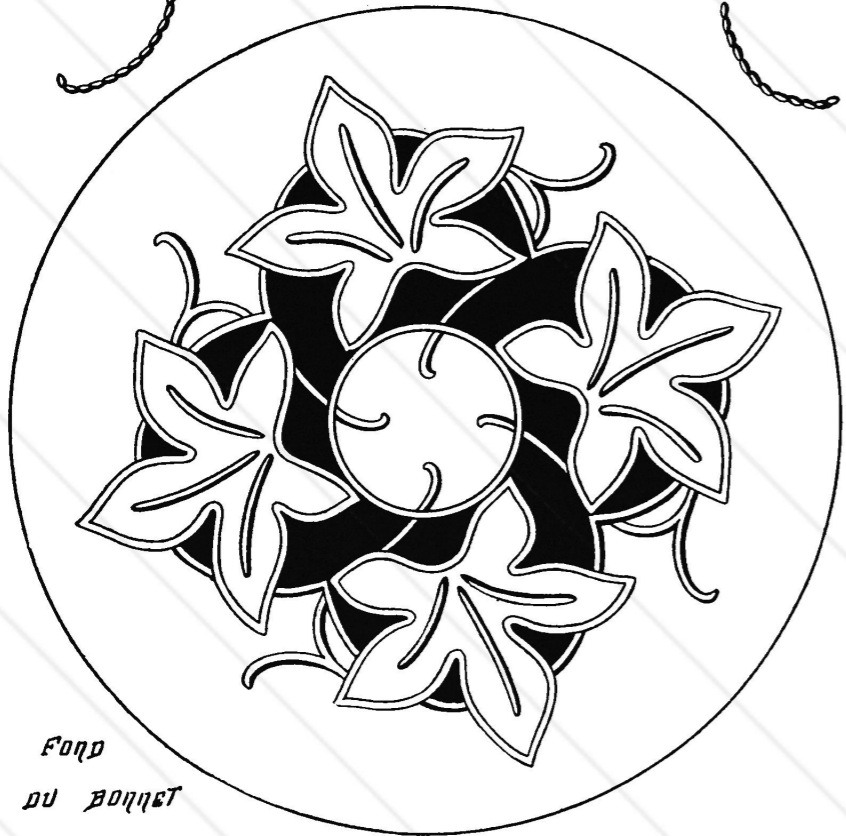
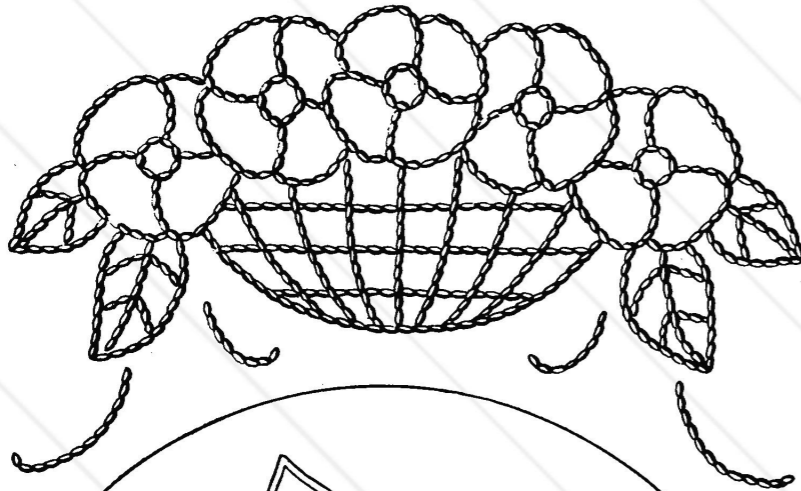
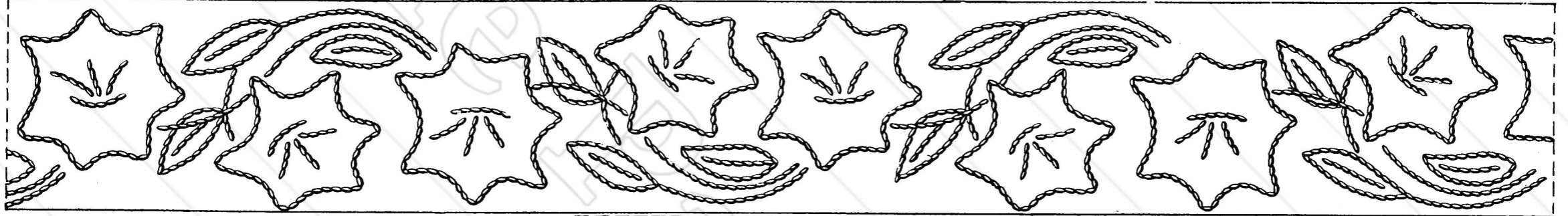

FOND
DU BOUQUET



PASSE DU BOUQUET



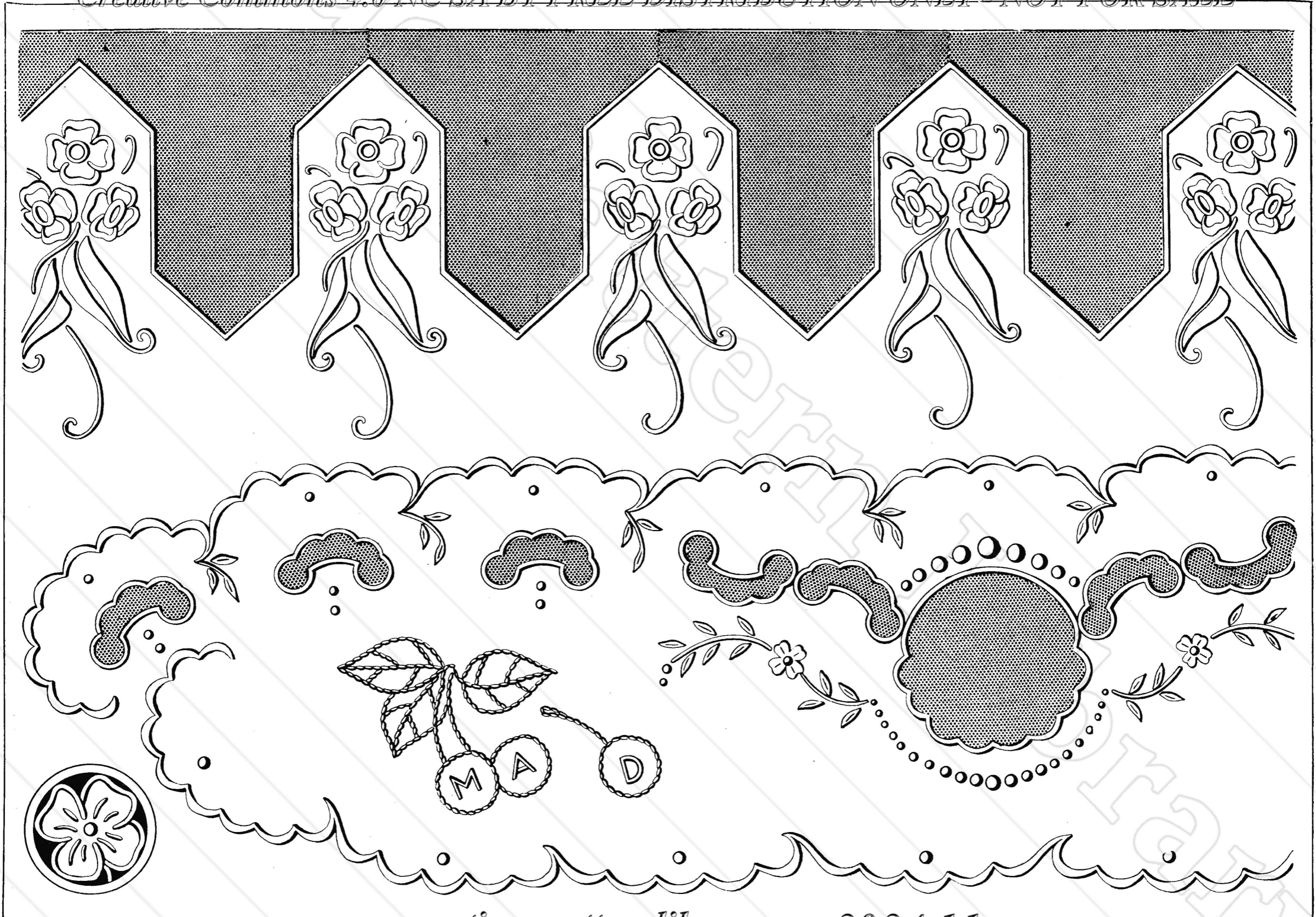

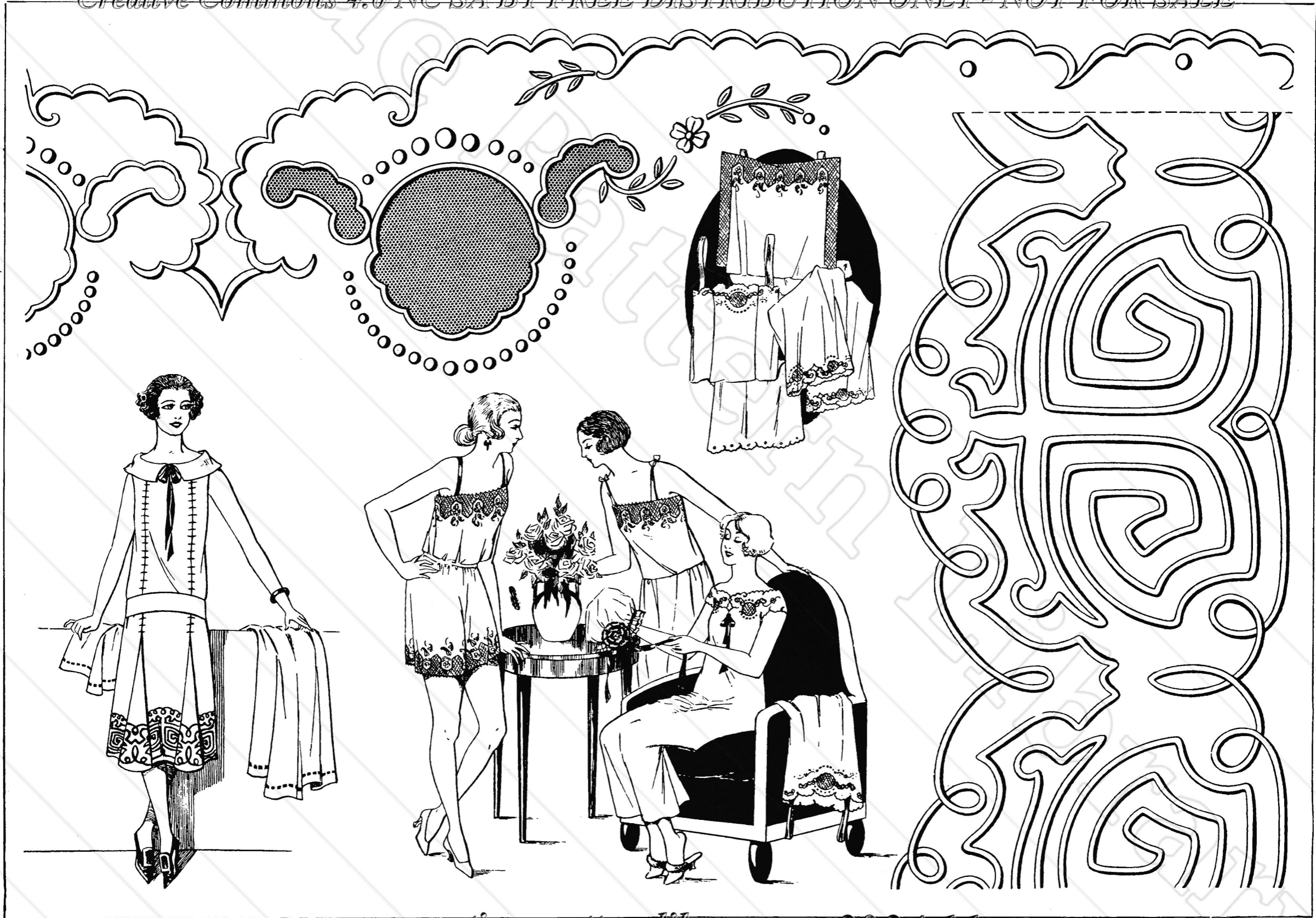

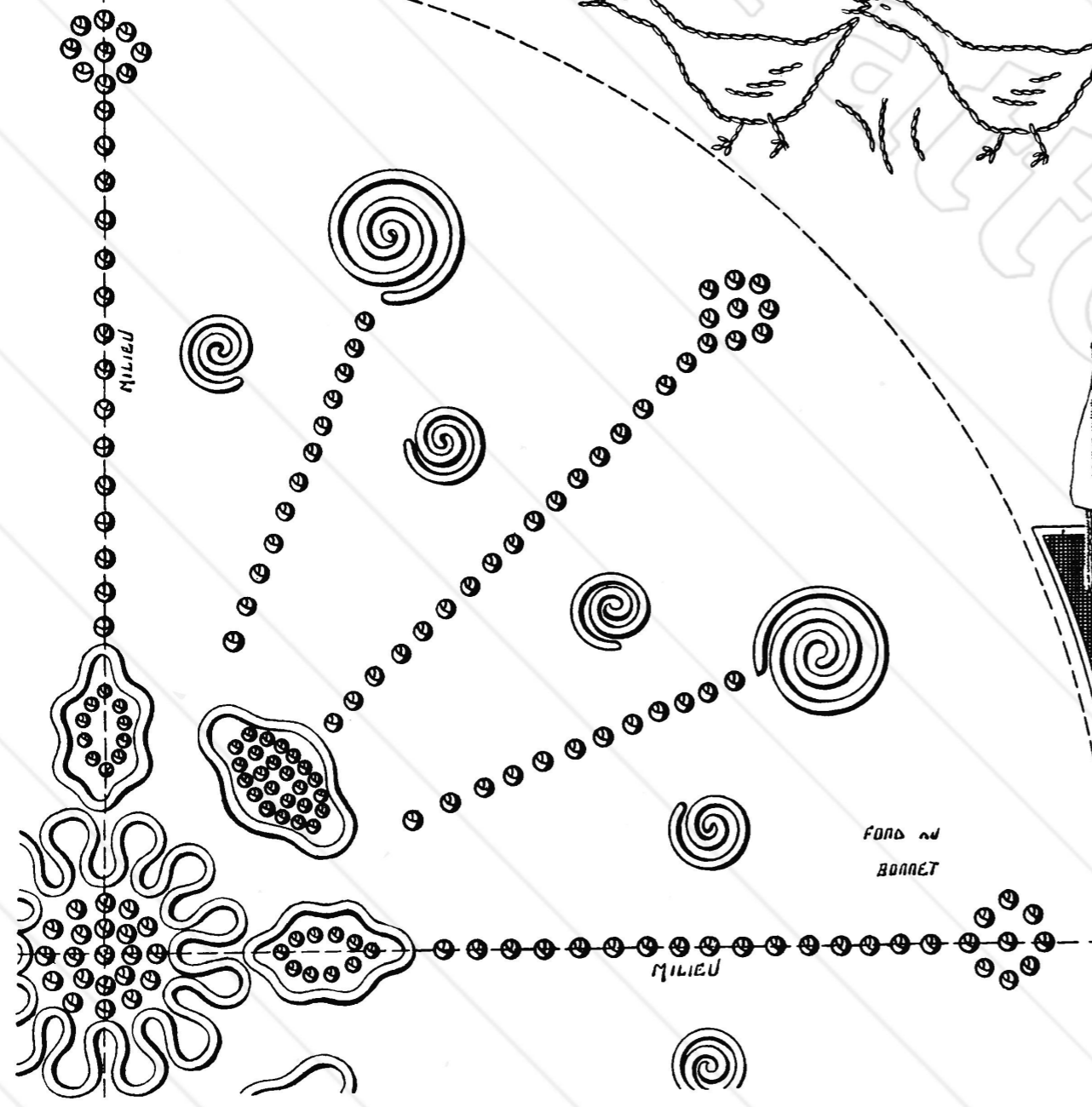
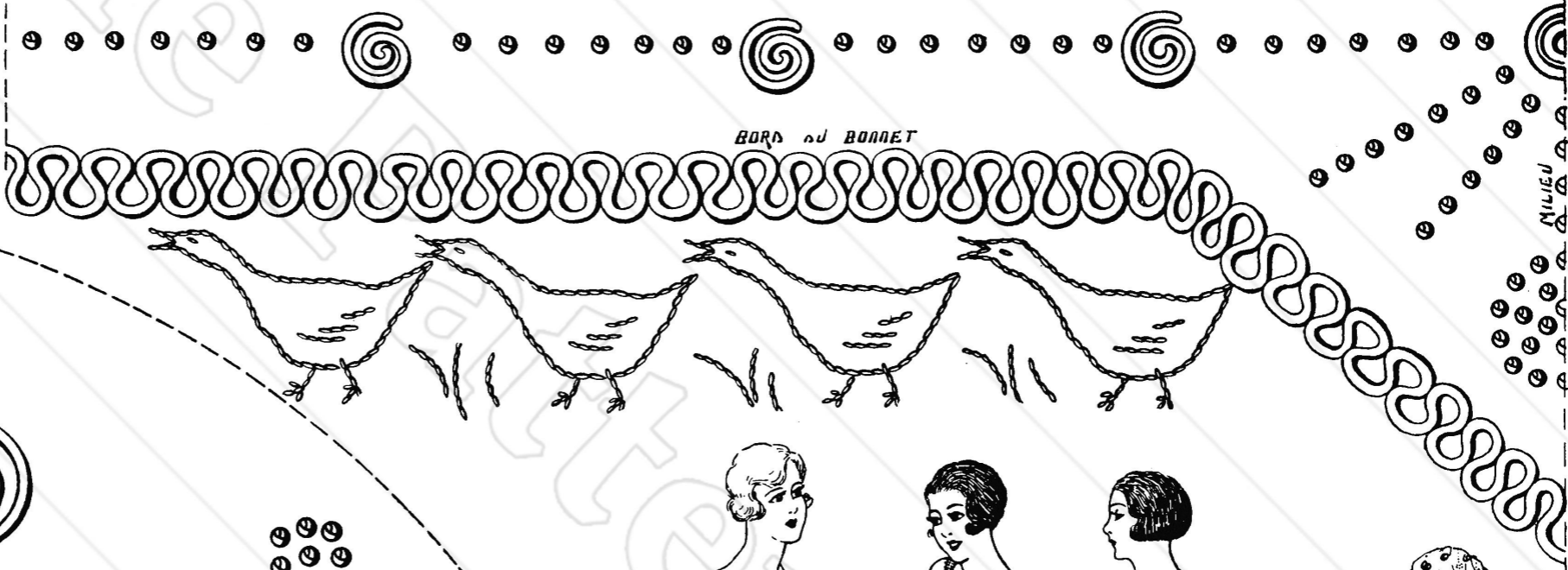
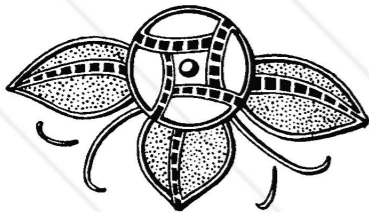

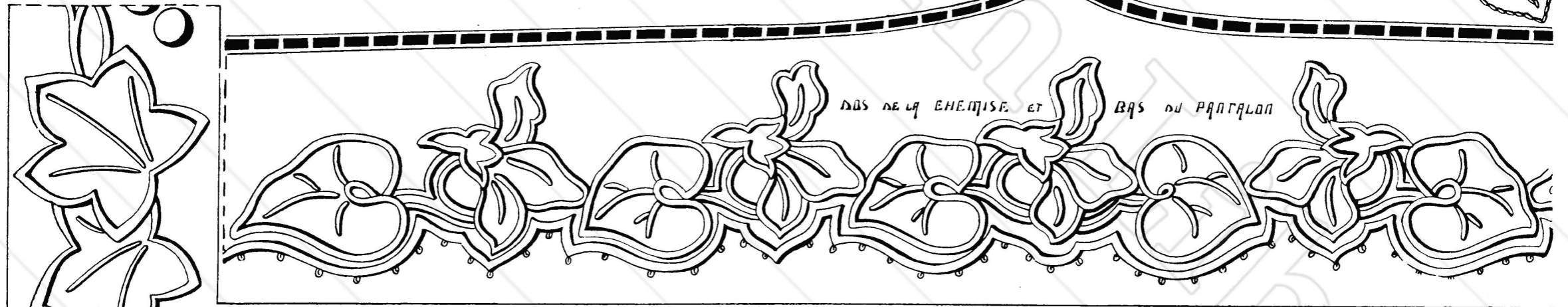
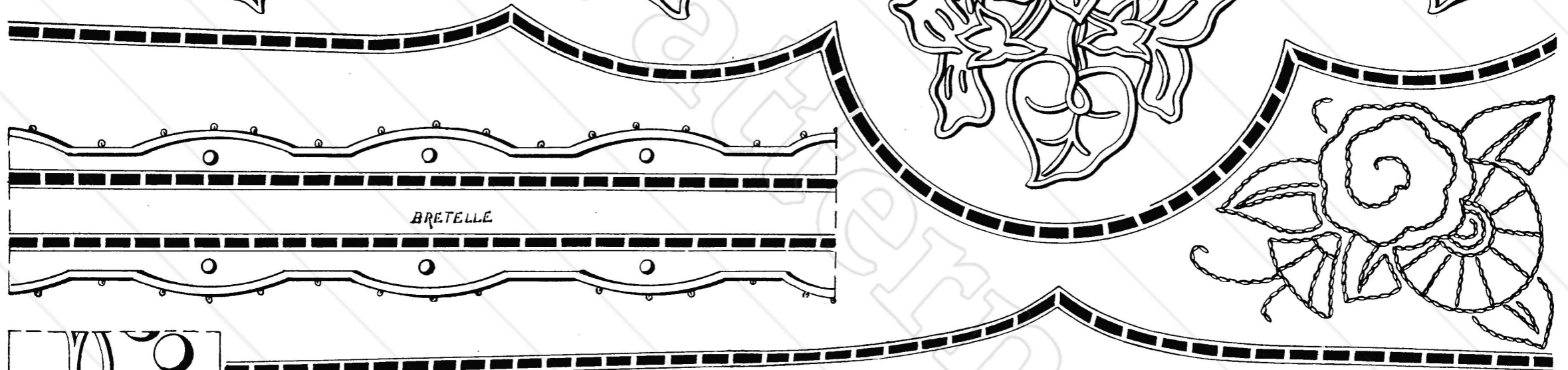

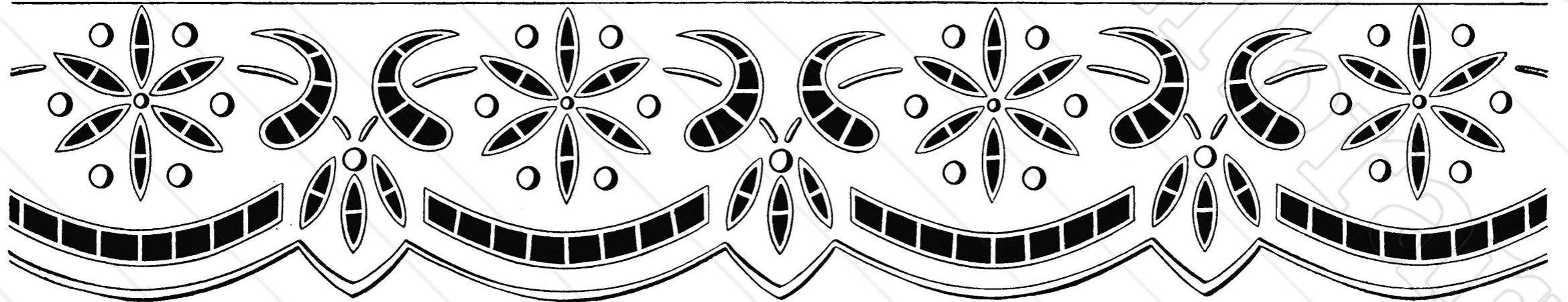

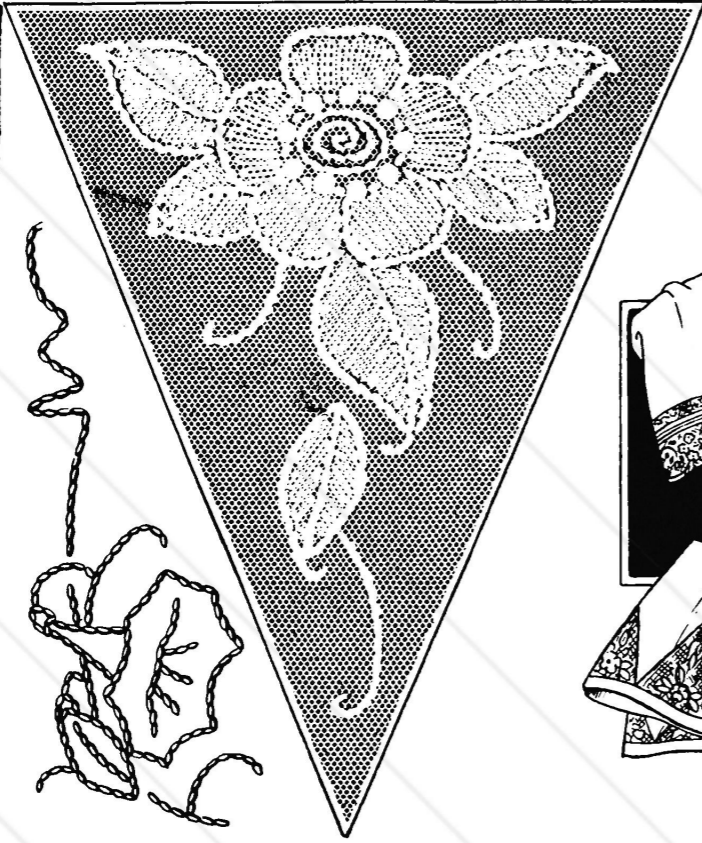
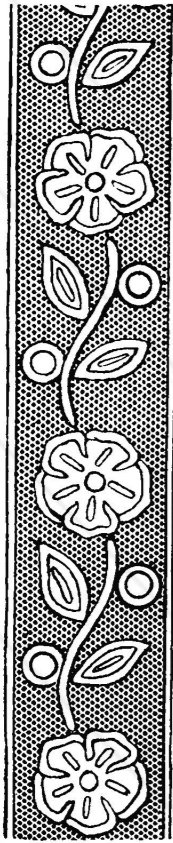
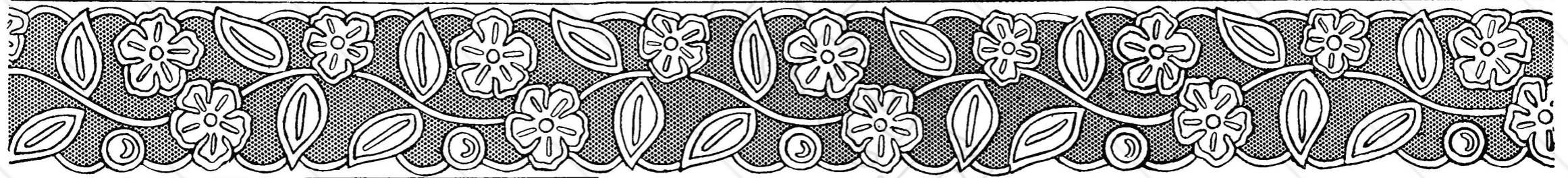
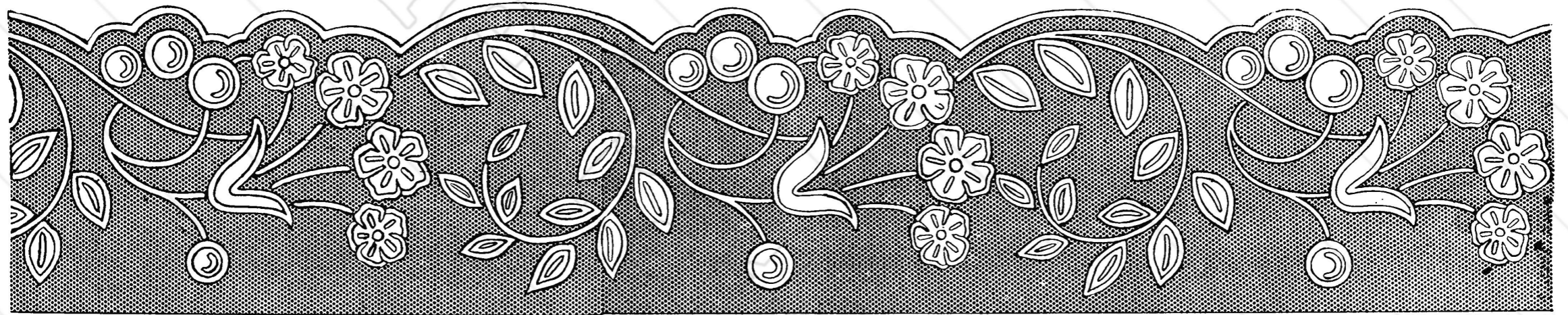

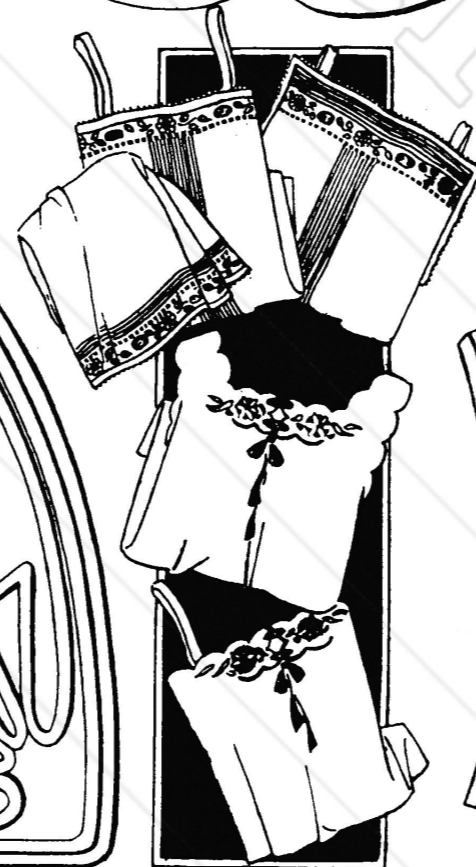
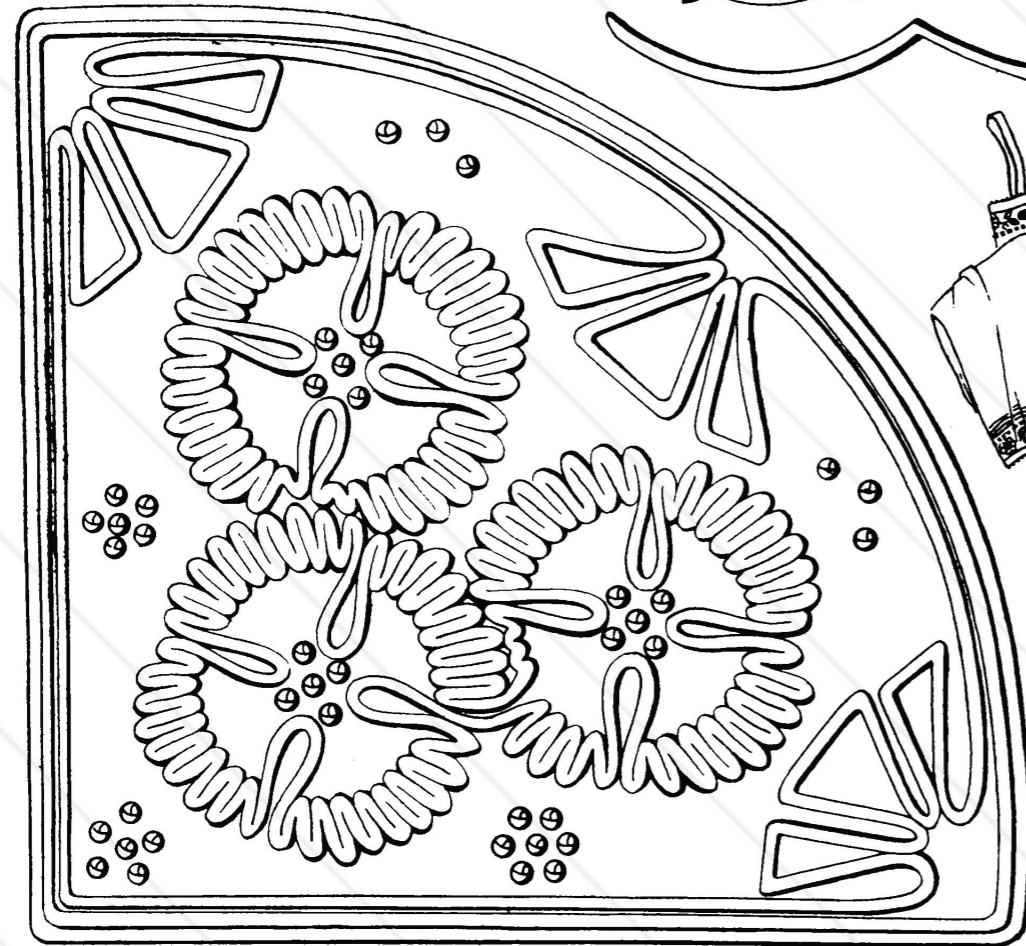
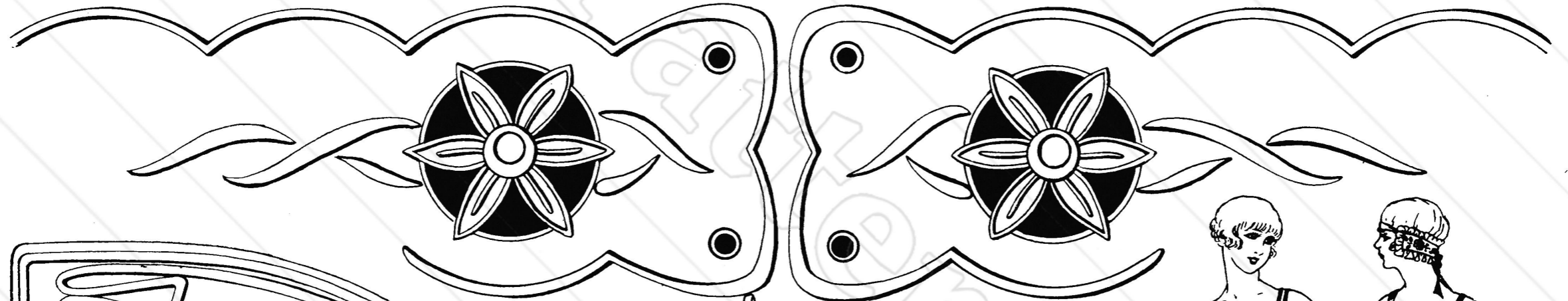
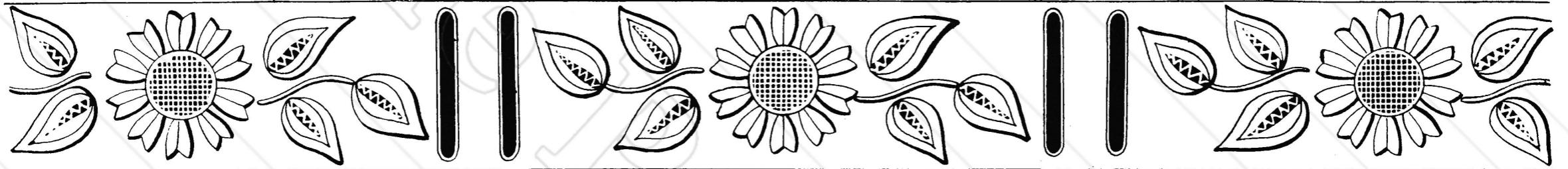

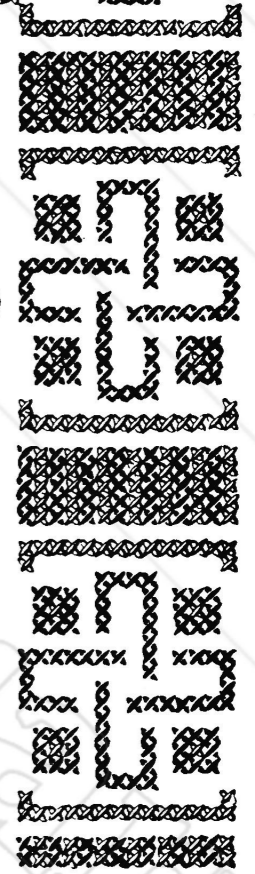
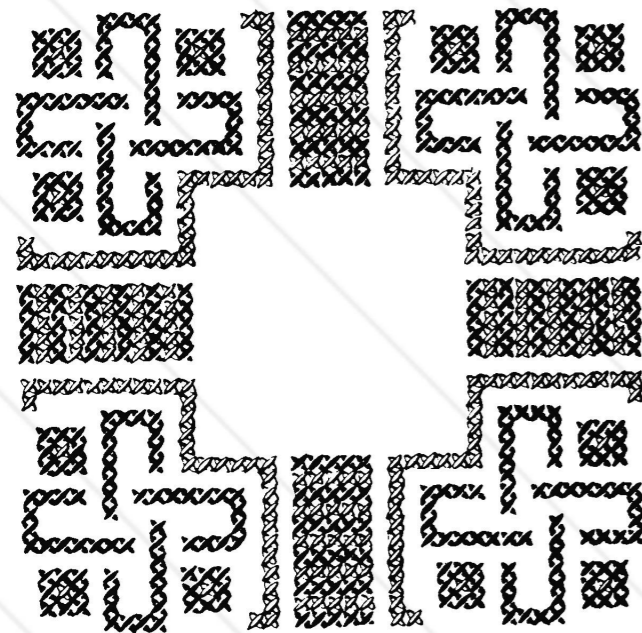
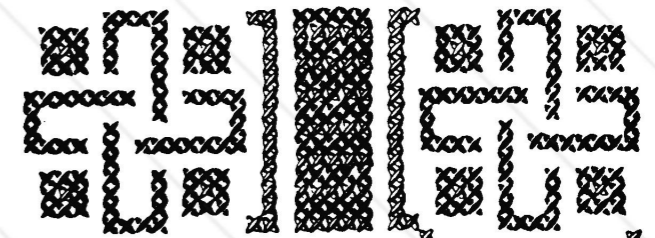
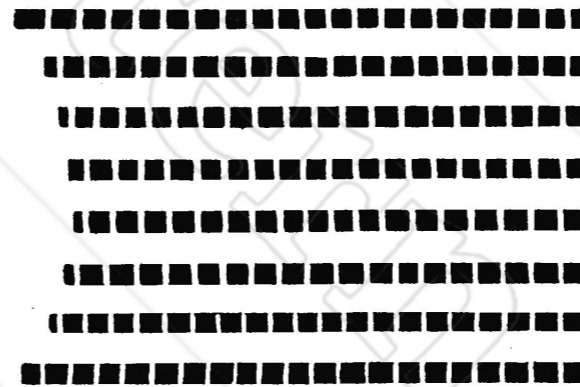
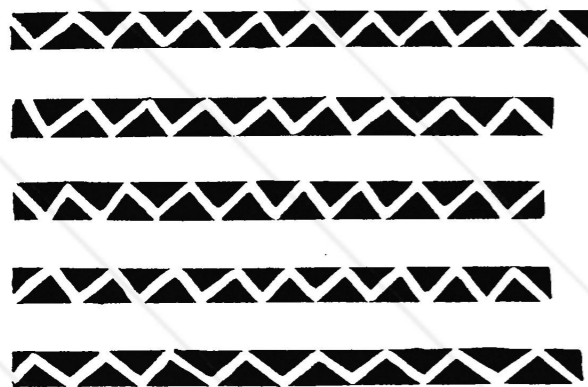
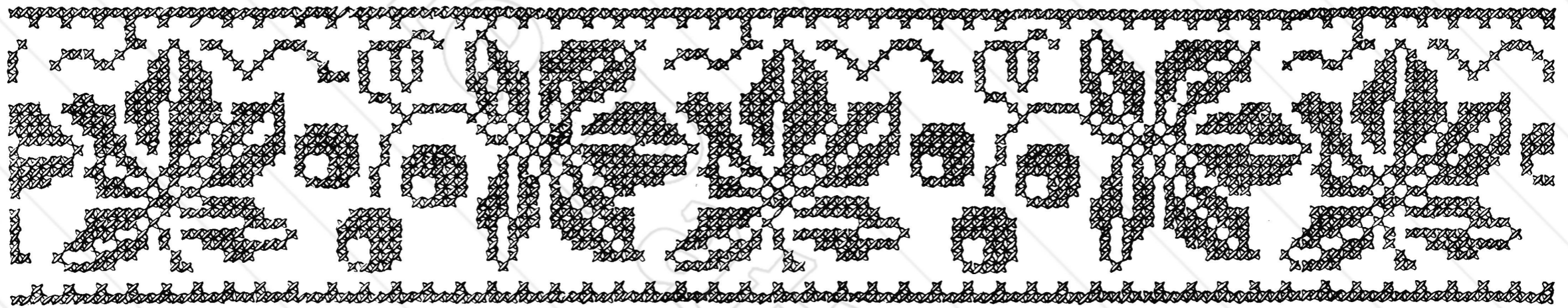

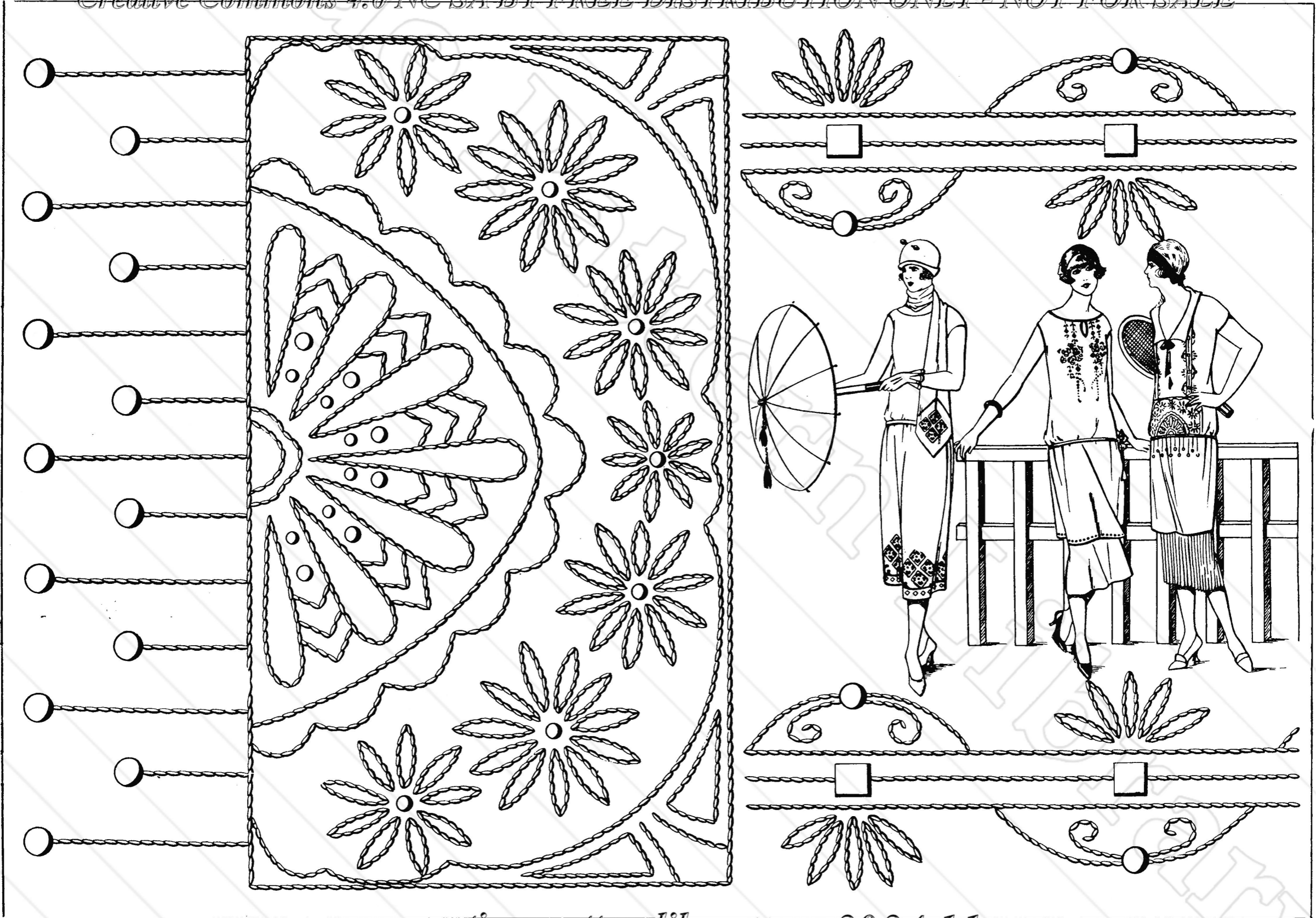

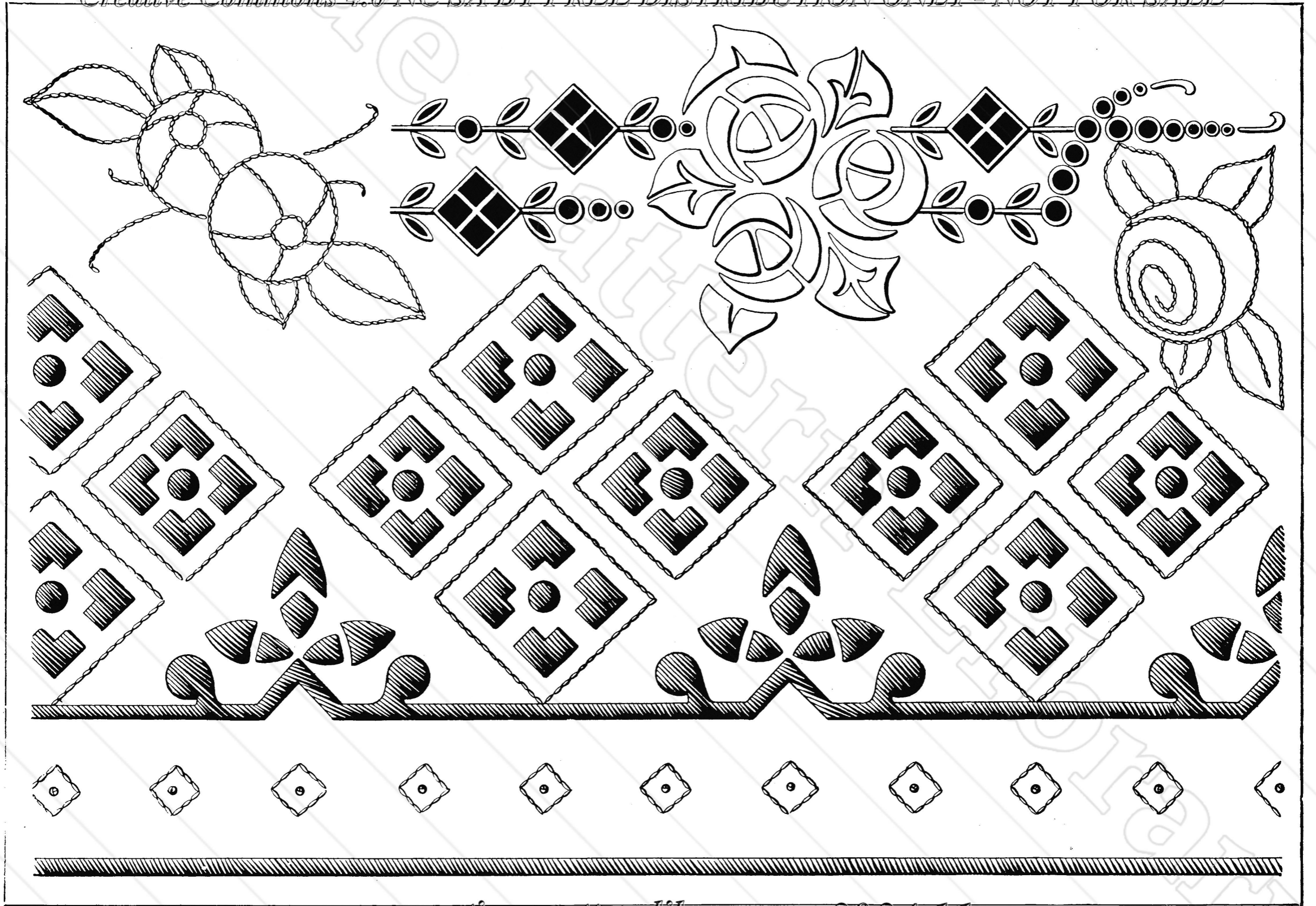

CHEMISE DE JOUR (3 ans)

Pattern pieces include: **DOS** (Back), **DEVANT** (Front), **BRISTELLE** (Cuff), **EMPIECEMENT** (Waistband), and **CEINTURE** (Waistband).

PANTALON (3 ans)

Pattern pieces include: **DEVANT** (Front), **DOS** (Back), and **CEINTURE** (Waistband).

TABLIER (3 ans)

Pattern pieces include: **DOS** (Back) and **DEVANT** (Front).

CHEMISE DE NUIT (3 ans)

Pattern pieces include: **DOS** (Back) and **DEVANT** (Front).

ROBE (3 ans)

Pattern pieces include: **DOS** (Back), **DEVANT** (Front), **FRONCES** (Bust), and **BRISTELLE** (Cuff).

COMBINAISON (3 ans)

Pattern pieces include: **DOS** (Back), **DEVANT** (Front), and **BRISTELLE** (Cuff).

CHAPEAU (3 ans)

Pattern pieces include: **DOS** (Back) and **DEVANT** (Front).

TABLIER (3 ans)

Pattern pieces include: **DOS** (Back) and **DEVANT** (Front).

SERVIETTE

Pattern pieces include: **DOS** (Back) and **DEVANT** (Front).

ROBE (2 ans)

Pattern pieces include: **EMPIECEMENT** (Waistband), **DEVANT** (Front), **FRONCES** (Bust), **DOS** (Back), and **DEVANT** (Front).

MARCHÉ

Pattern pieces include: **DOS** (Back) and **DEVANT** (Front).

ROBE (2 ans)

Pattern pieces include: **DEVANT** (Front), **DOS** (Back), **FRONCES** (Bust), **DEVANT** (Front), and **DOS** (Back).

BRASSIERE (PREMIER AGE)

Pattern pieces include: **POIGNET** (Cuff), **MARCHE** (Collar), **COL** (Collar), and **DEVANT** (Front).

ROBE ANGLAISE (12 à 18 mois)

Pattern pieces include: **EMPIECEMENT** (Waistband), **DEVANT** (Front), **DOS** (Back), **FRONCES** (Bust), and **DEVANT** (Front).

TABLIER KIMONO (1 an)

Pattern pieces include: **DOS** (Back) and **DEVANT** (Front).

BESOIN (PREMIER AGE)

Pattern pieces include: **DEVANT** (Front) and **DOS** (Back).

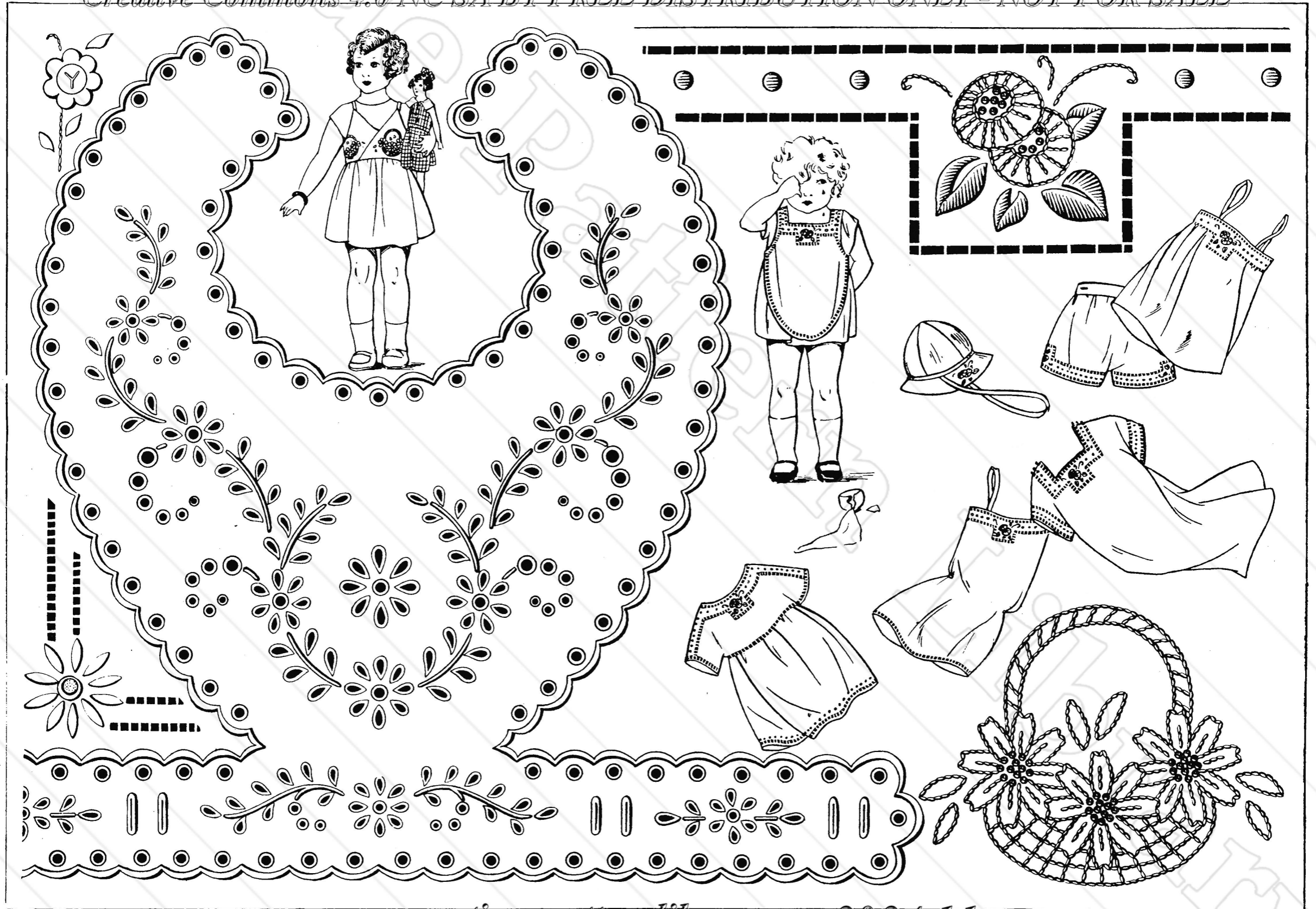

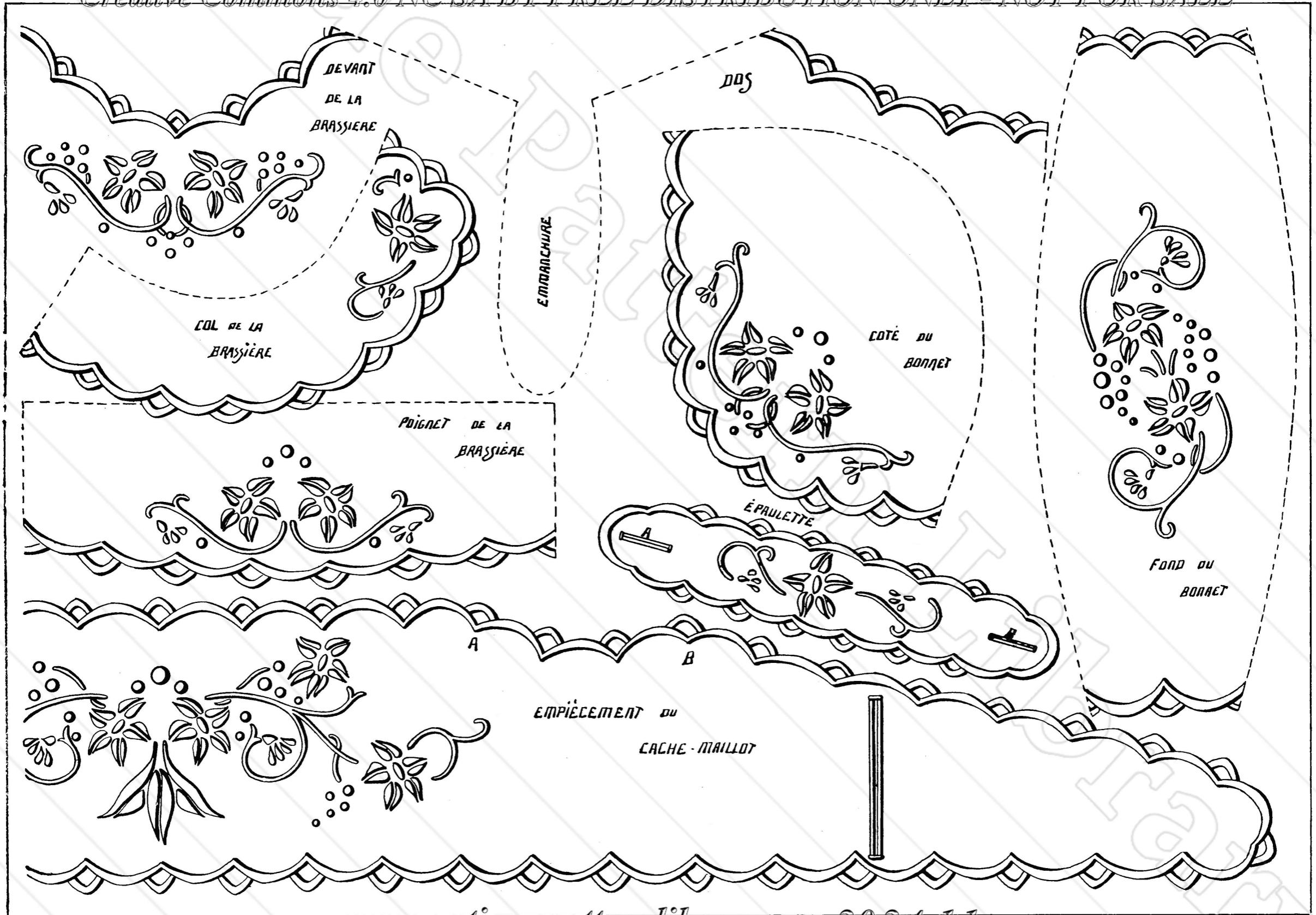

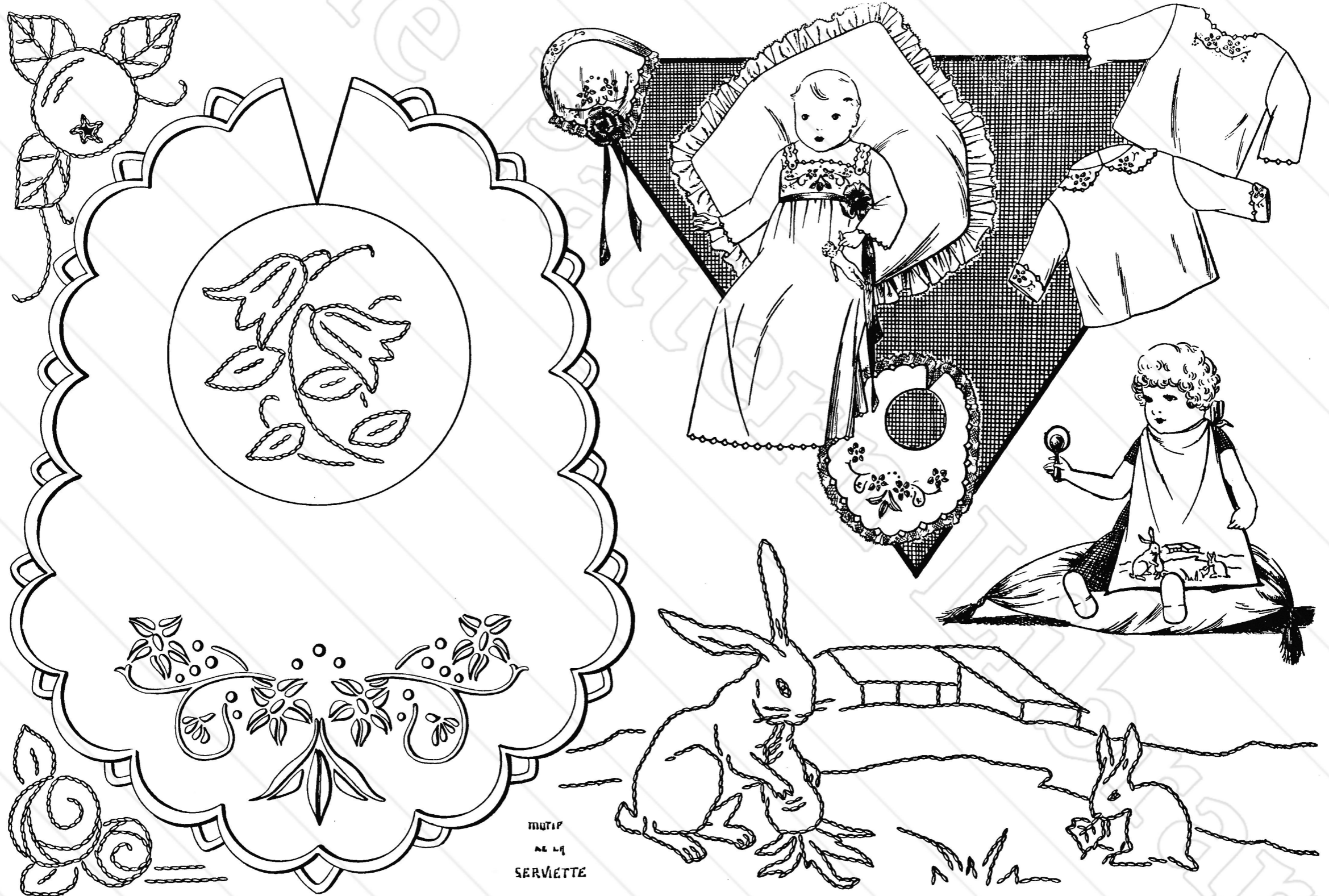

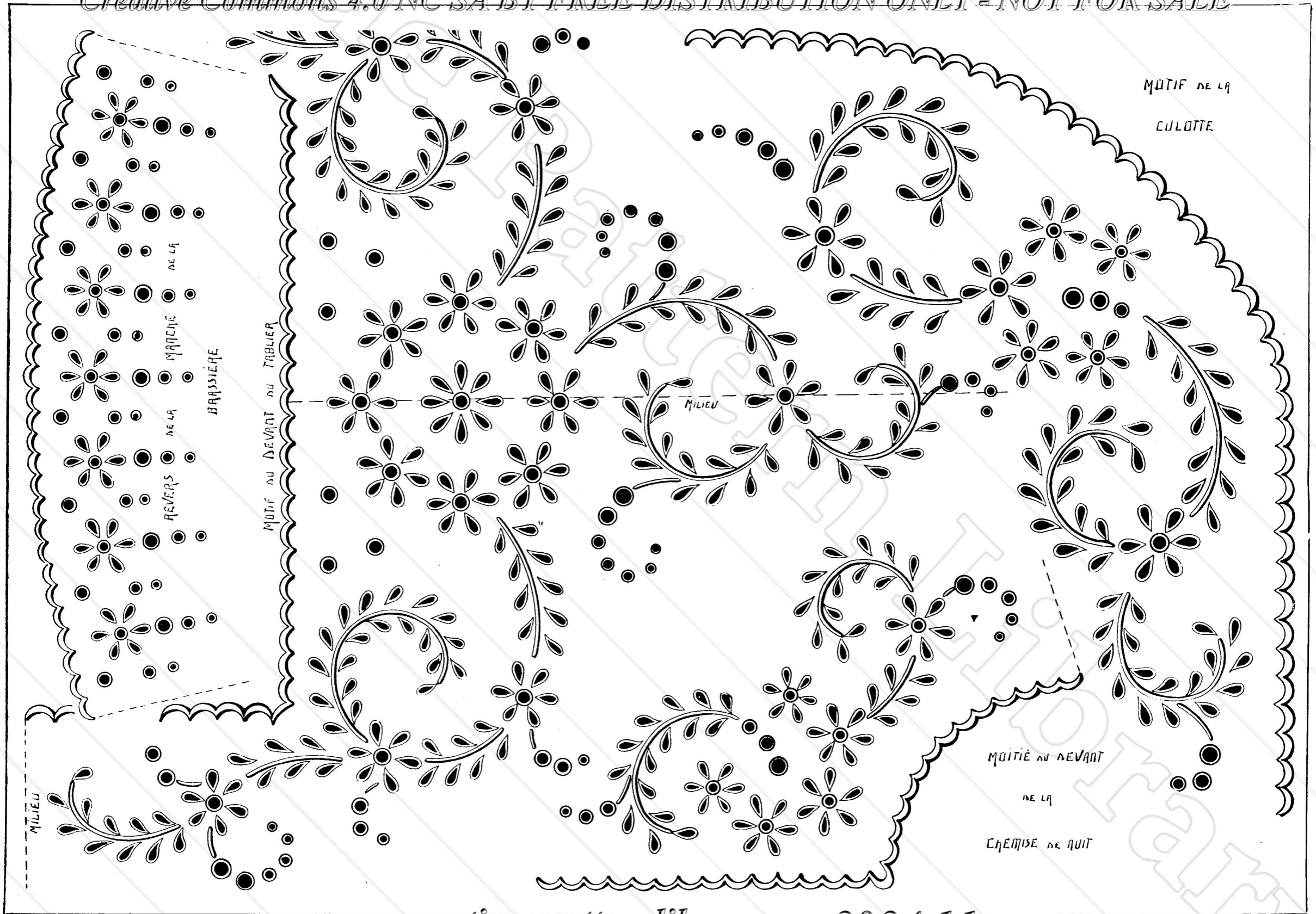

MOTIF DE LA
CULOTTE

REVERS DE LA
BRASSIÈRE
MOTIF DE LA
MARCHE

MOTIF DU DEVANT DU TABLIER

MILIEU

MOITIÉ DU DEVANT
DE LA
CHEMISE DE NUIT

MILIEU



DEVANT DE LA ROBE

OU

DESSOUS

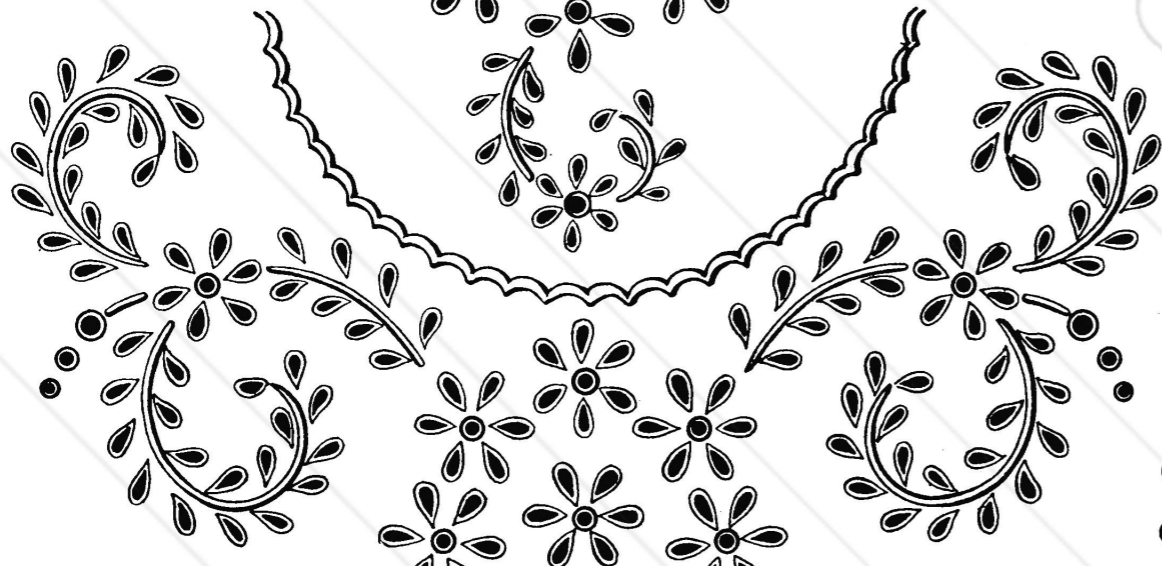

DEVANT DE LA BASSE



MOTIF POUR LE BAS DES

ROBES ET DE LA PELISSE

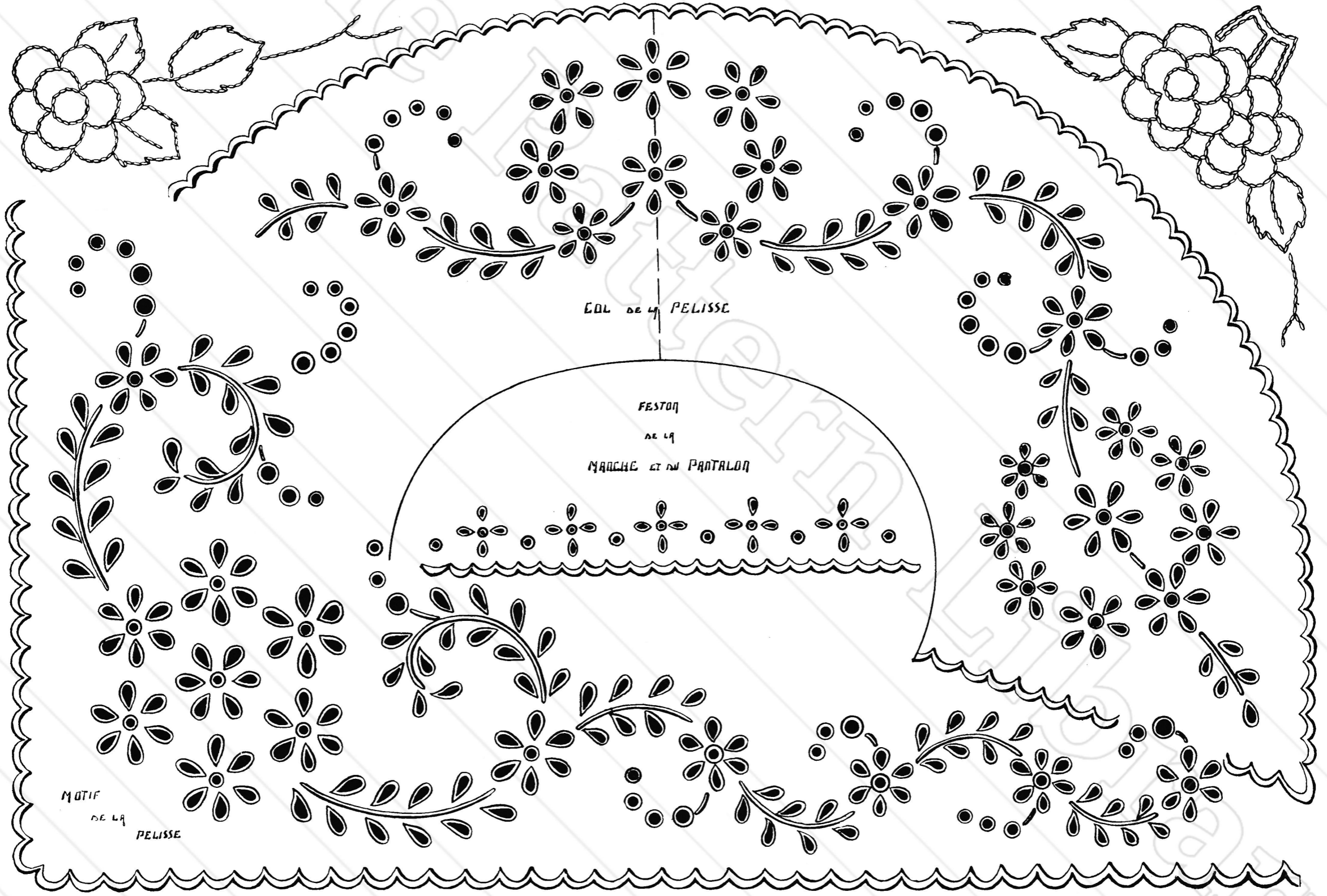

ΕΘΛ ΔΕ ΛΑ ΠΕΛΙΣΣΕ

ΦΕΣΤΟΛ

ΔΕ ΛΑ

ΜΑΡΟΧΕ ΚΤ ΩΝ ΡΑΝΤΑΛΟΝ

ΜΟΤΙΦ
ΔΕ ΛΑ
ΠΕΛΙΣΣΕ

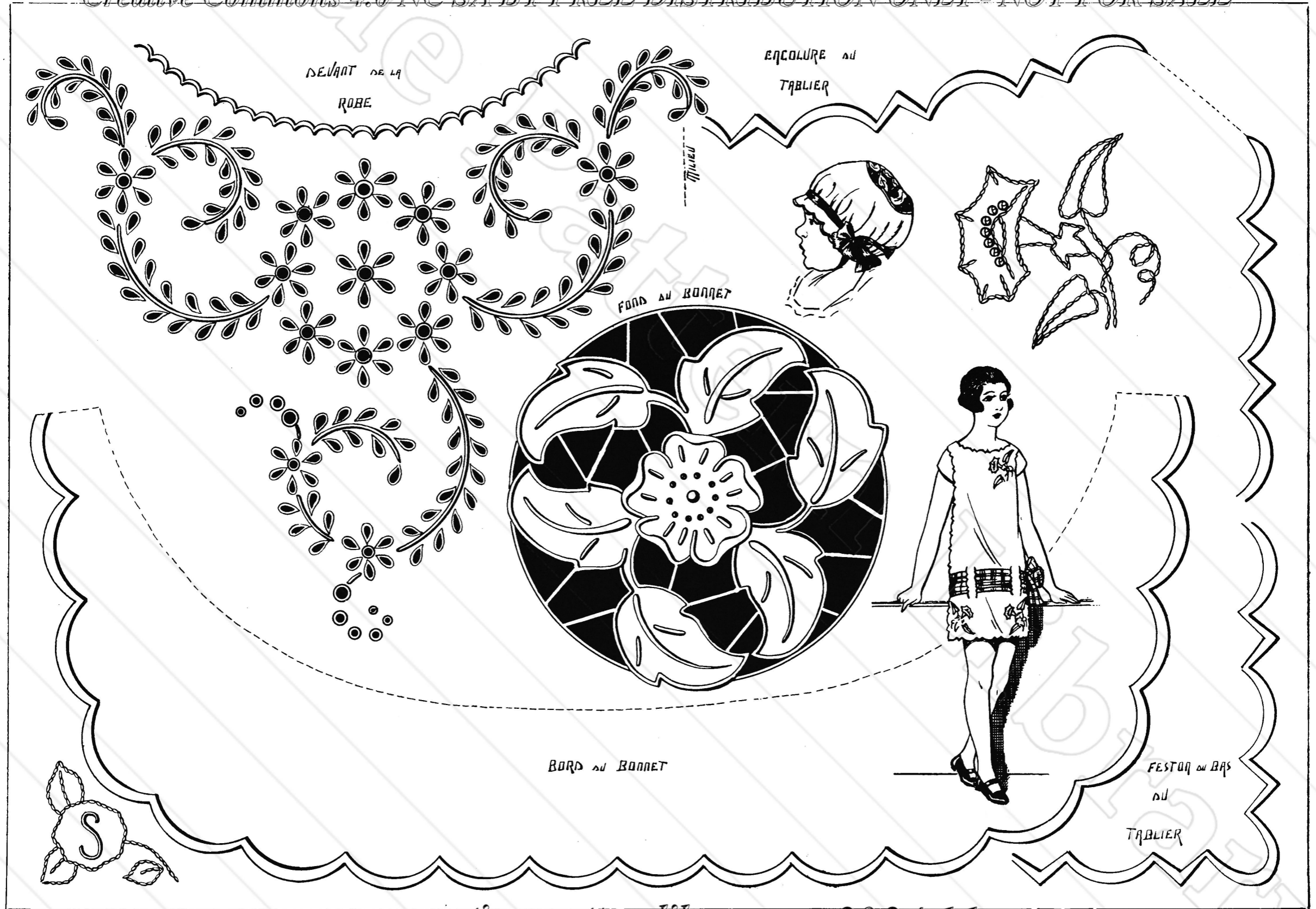

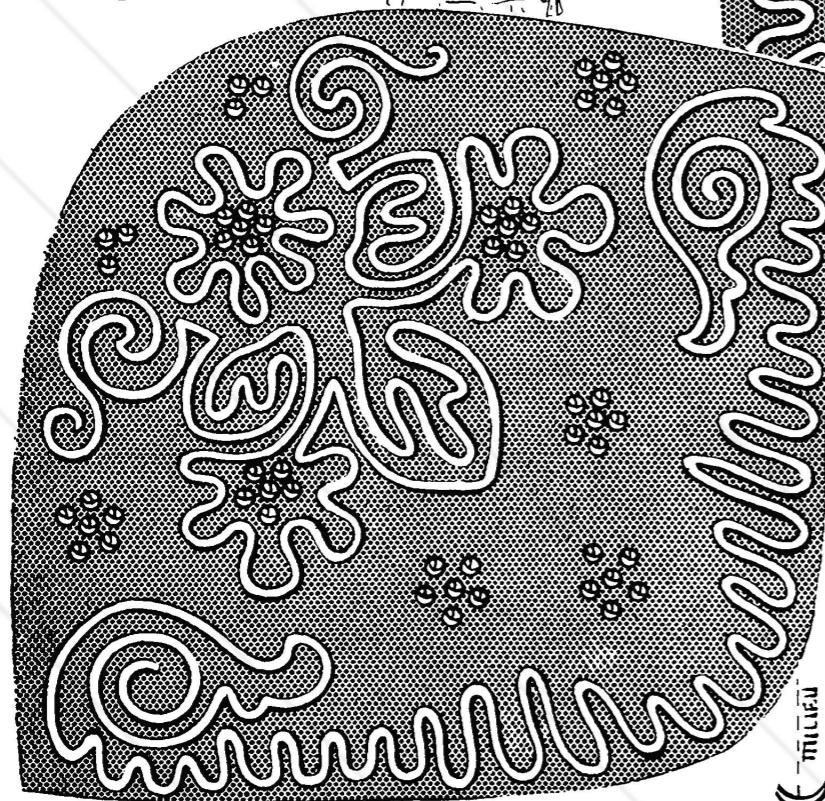
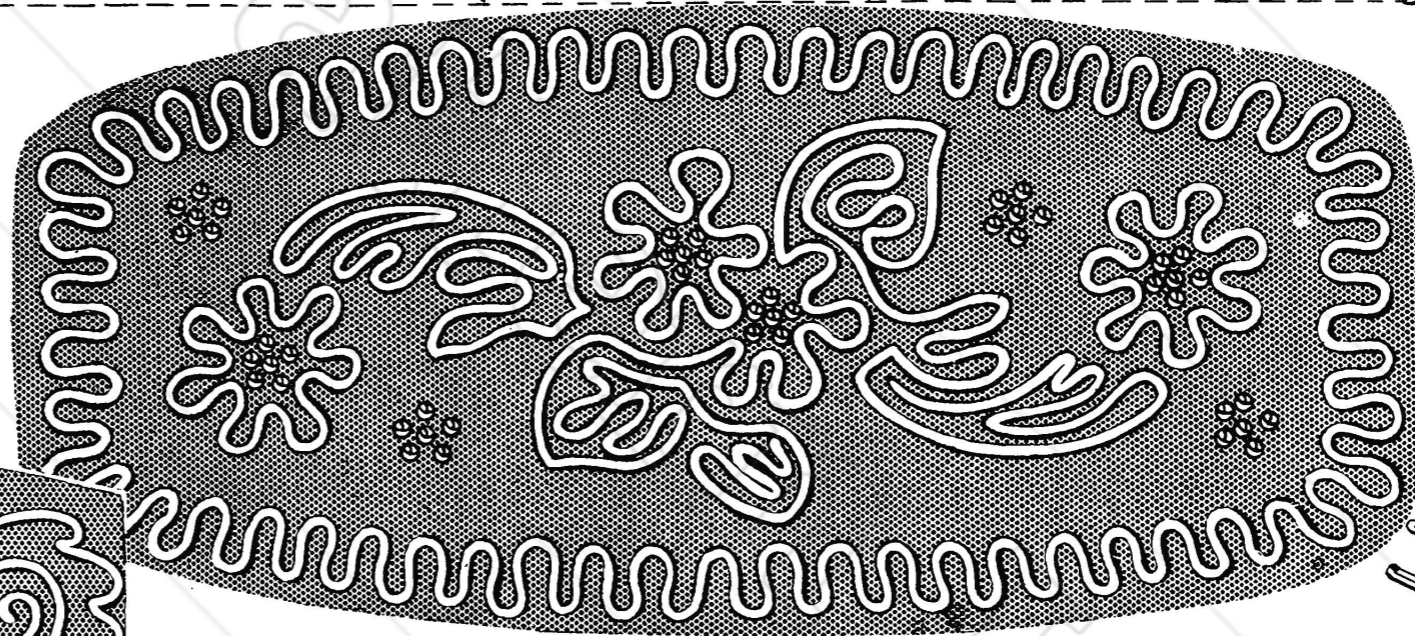

MOTIF

"ROSES"

DES

BONNETS

FOND DU BONNET A

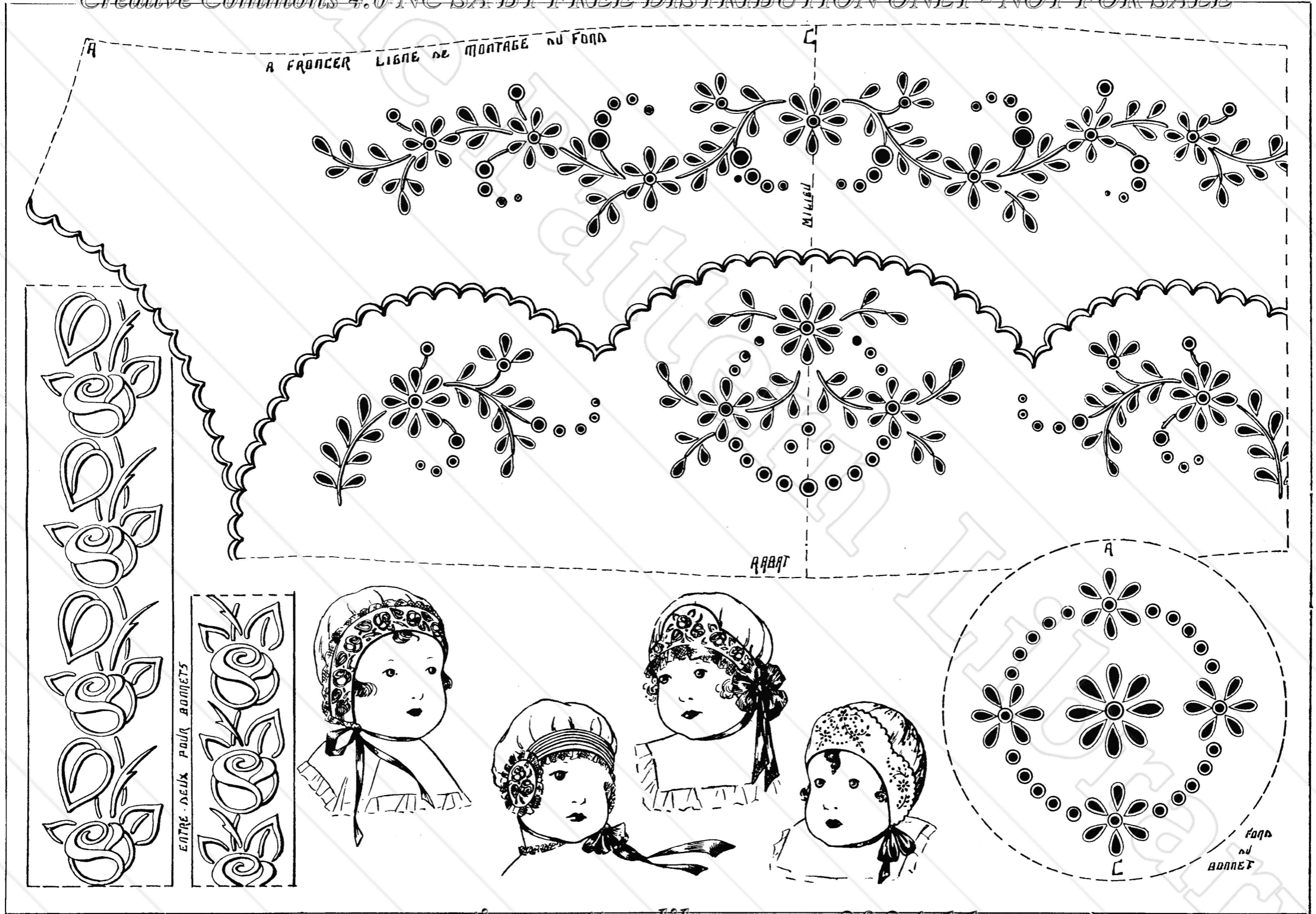

ΜΟΤΙΦ
ΑΥ
ΤΡΑΒΕΛΑ

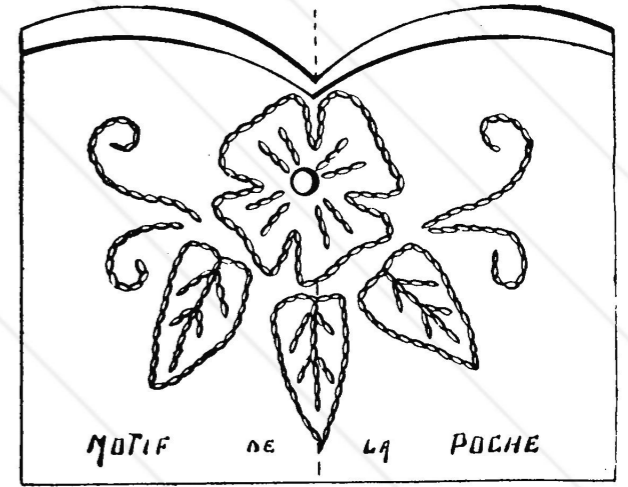

ΜΟΤΙΦ ΔΕ ΛΑ ΡΟΧΗ



ΕΜΠΙΕΣΜΕΝΤ ΑΥ ΤΑΒΛΙΑ

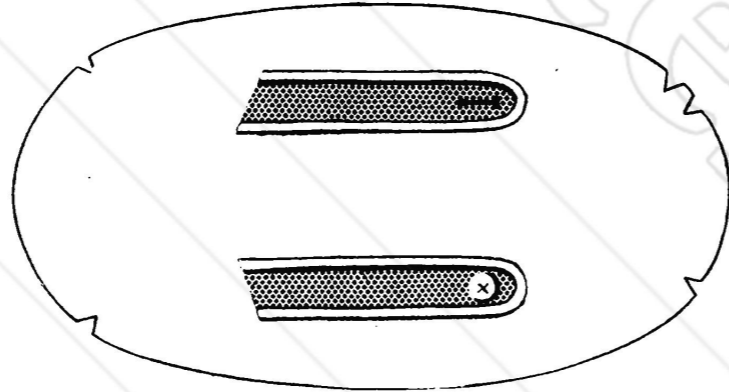

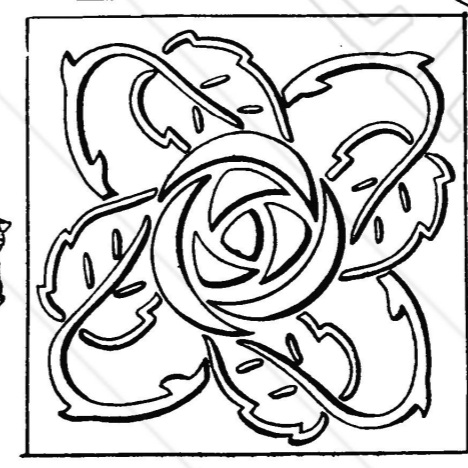
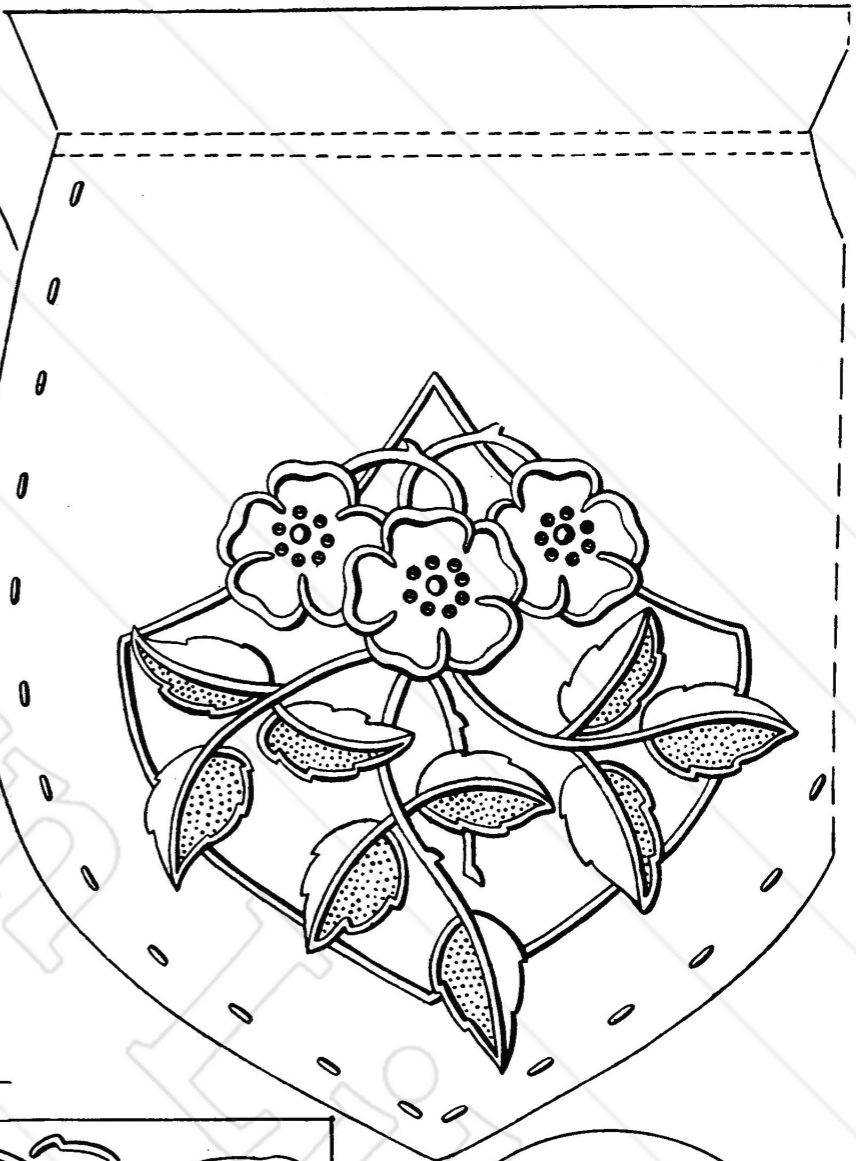
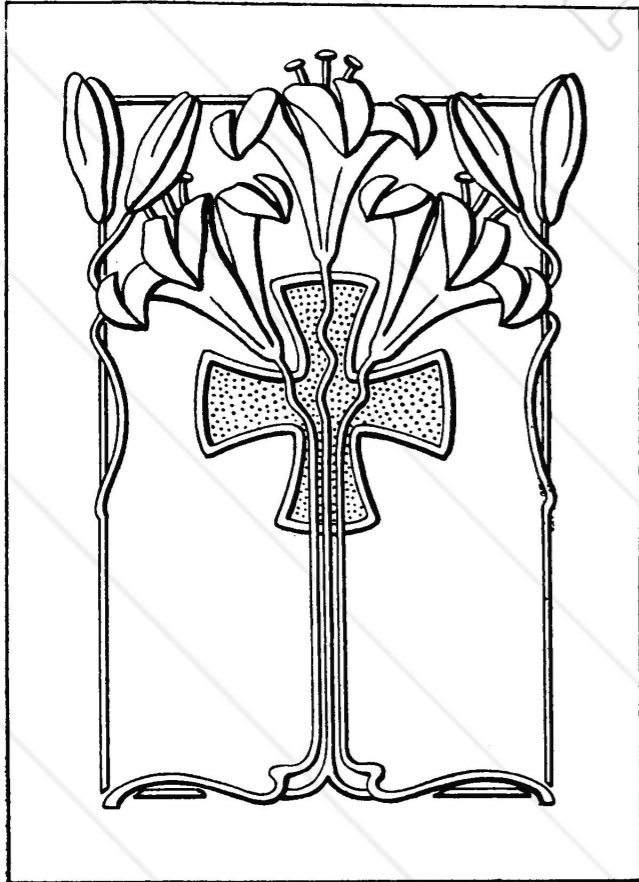

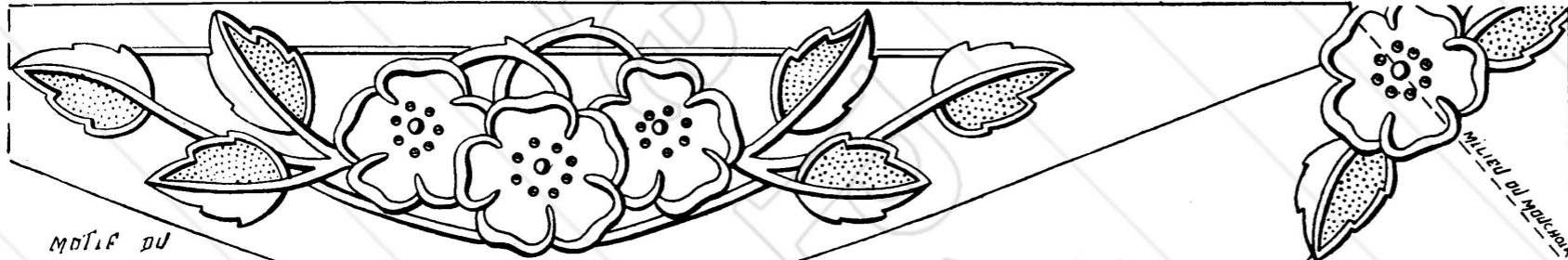

MOTIF DU
Bouquet

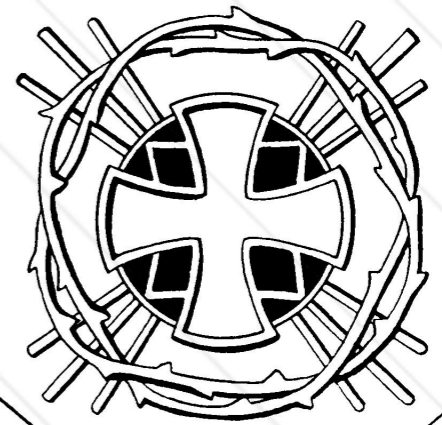

Mouchoir

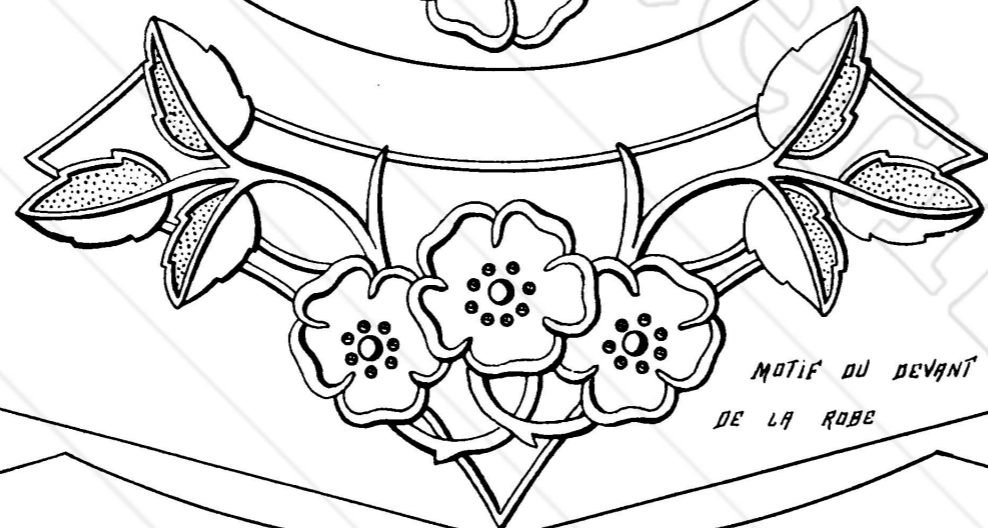
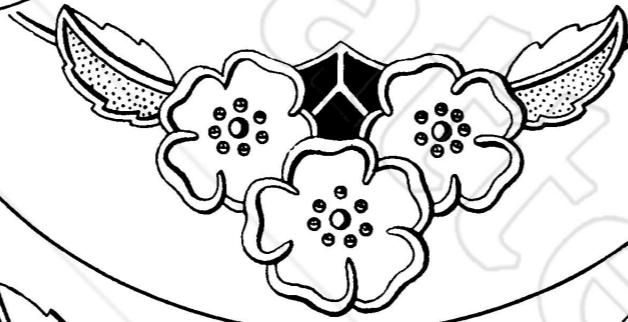

MOTIF DU DEVANT
DE LA ROBE

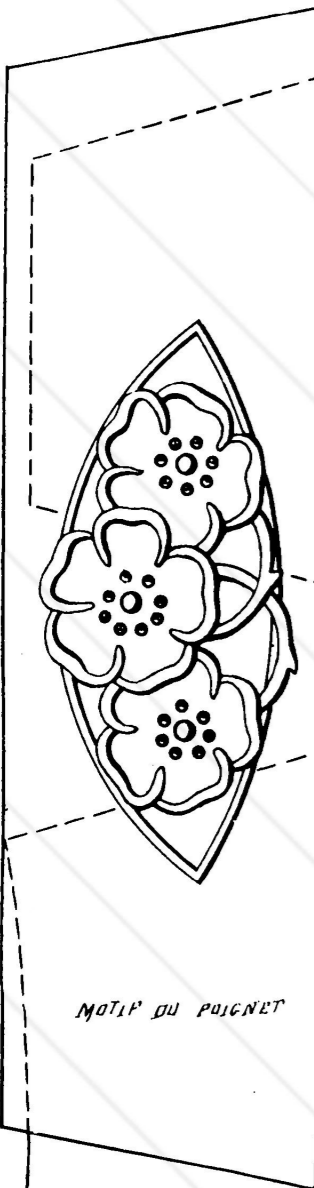
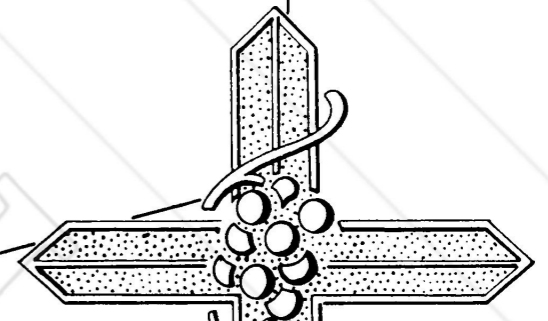

MOTIF DU POIGNET

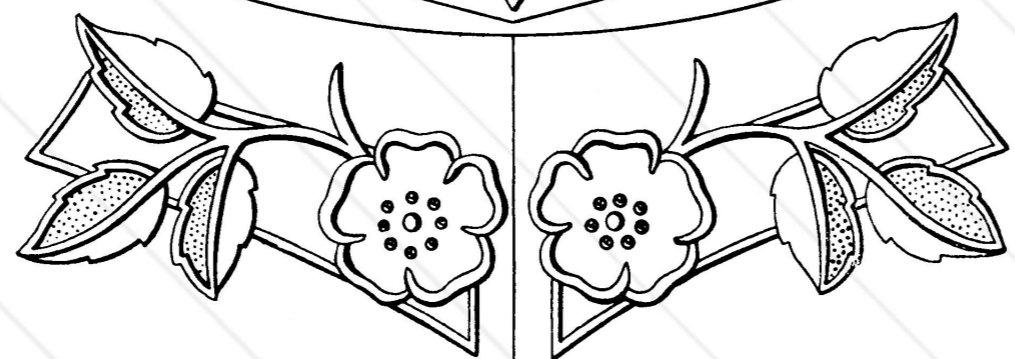

MOTIF DU DOS DE LA ROBE

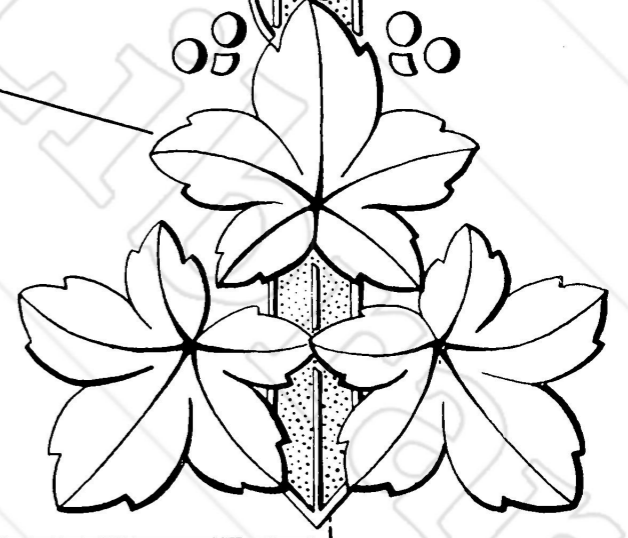

EMPIÈCEMENT DE LA ROBE
BRODÉE SUR TUILE

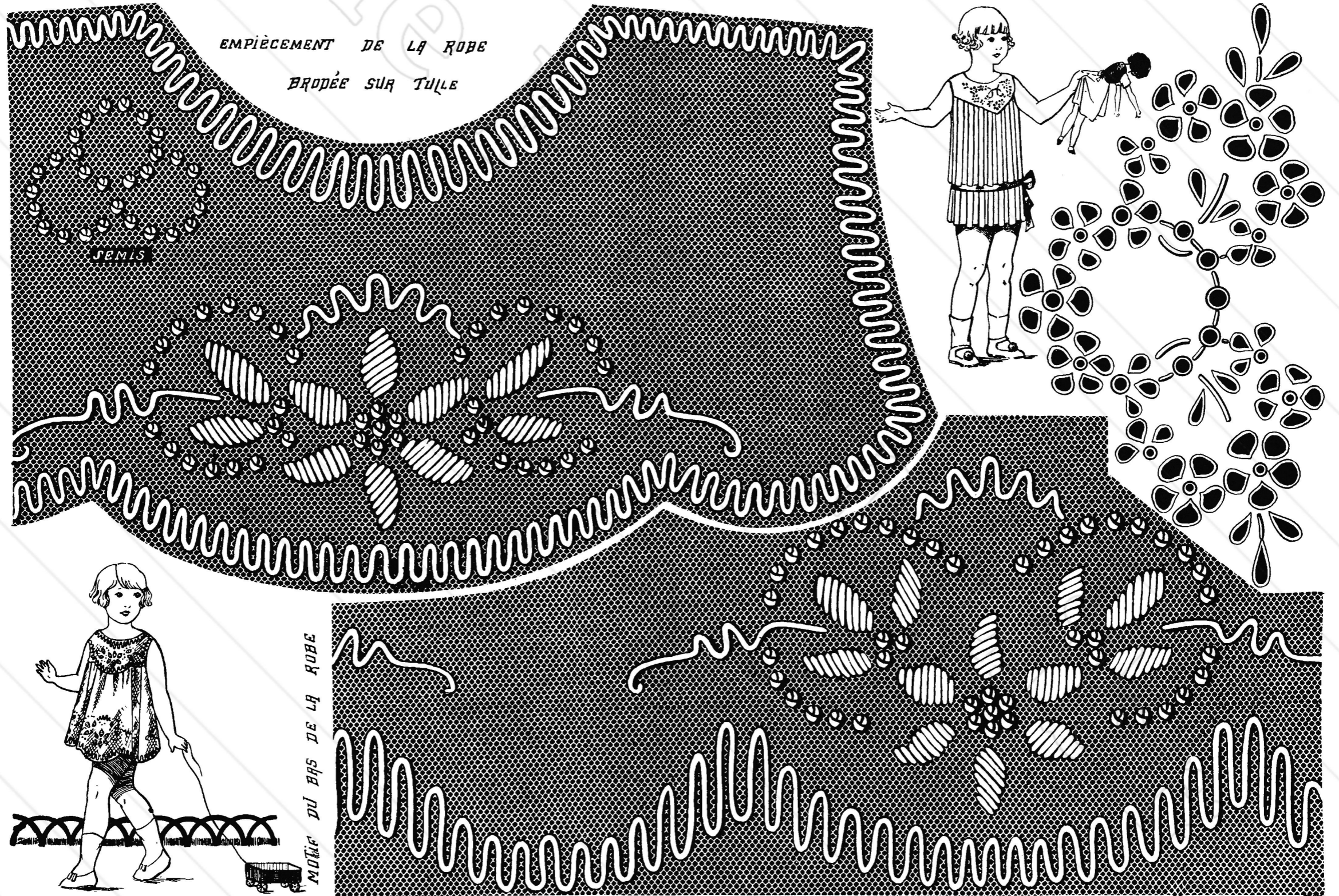

MODÈLE DU BAS DE LA ROBE

ALBUMS ARTISTIQUES POUR OUVRAGES DE DAMES

COLLECTION WOLF & DUPEYRON

OUVRAGES PARUS ET EN VENTE PARTOUT :

ÉDITIONS DE LUXE, FORMAT 42x31 CENTIMÈTRES, 40 PAGES

Le Filet Ancien au Point de Reprise N° 1

Contenant 152 modèles artistiques inédits

Le Filet Ancien au Point de Reprise N° 2

Contenant 174 modèles artistiques inédits

Le Filet Ancien au Point de Reprise N° 3

Contenant 192 modèles artistiques inédits

Le Filet Ancien au Point de Reprise N° 4

Contenant 210 modèles artistiques inédits

Le Filet Ancien au Point de Reprise N° 5

Contenant 206 modèles artistiques inédits

Le Filet Ancien au Point de Reprise N° 6

Contenant 180 modèles artistiques inédits

Le Filet Ancien au Point de Reprise N° 7

Contenant 248 modèles artistiques inédits

Le Filet Ancien au Point de Reprise N° 8

Contenant 179 modèles artistiques inédits

Le Filet Ancien au Point de Reprise N° 9

Contenant 212 modèles artistiques inédits

Le Point de Venise Ancien et Moderne

Contenant 188 modèles artistiques inédits. Pouvant être exécutés également en Broderie Richelieu et Colbert

Tapis au Point noué en haute laine

Contenant 18 modèles artistiques inédits de tapis de Smyrne en couleur et 8 grandes planches hors-texte

Alphabets et Chiffres modernes et classiques

Contenant 1.550 modèles inédits

Entre-deux et Festons modernes et classiques

Contenant 204 modèles inédits

Vêtements brodés en Laine sur Tulle et Filet

Contenant 43 modèles inédits de Robes, Casaques, Paletos, Liseuses, Manteaux, Echarpes, Chapeaux et Robes d'enfants, avec explications et dessins en grandeur d'exécution

ÉDITÉS PAR LES

ÉTABLISSEMENTS WOLF ET DUPEYRON, S. A.

52, Rue de Dunkerque, 52 -:- PARIS

Compte Chèques postaux : PARIS 17471.

Téléphone : TRUDAINE 33-02

R. C. Seine 214.430 B.

Pour tous les Ouvrages de Dames, nous recommandons d'employer les

FILS ET COTONS



CARTIER-BRESSON

ÉDITÉ
par les Établissements
WOLF & DUPEYRON
SOCIÉTÉ ANONYME
— PARIS —
52, rue de Dunkerque